

Контроль сум зобов'язань по кошторису

Для контролю з кошторисом сум зобов'язань необхідно провести налаштування. Налаштування проводиться у підсистемі **Керування фінансовими розрахунками / Розрахунки з контрагентами** у модулі **Реєстр зобов'язань**.

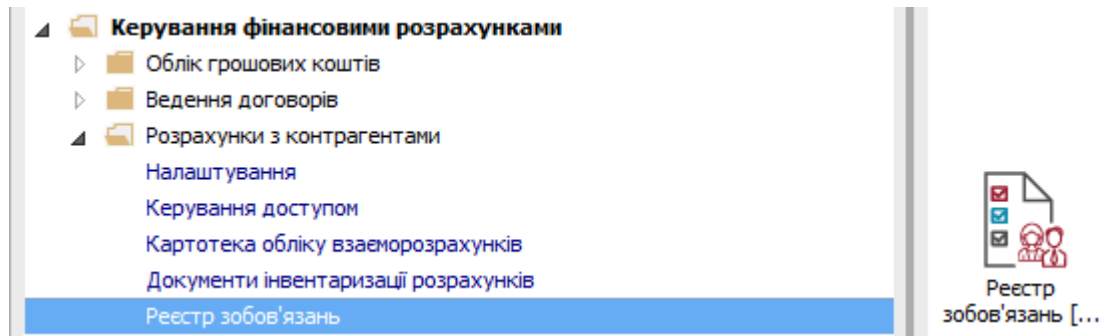

- 1 По меню **Сервіс/ Налаштування** відмітити параметр **Контроль сум зобов'язань за кошторисом**.
- 2 Натиснути клавішу **ОК**.

Налаштування проводиться один раз, далі робота проводиться як завжди.

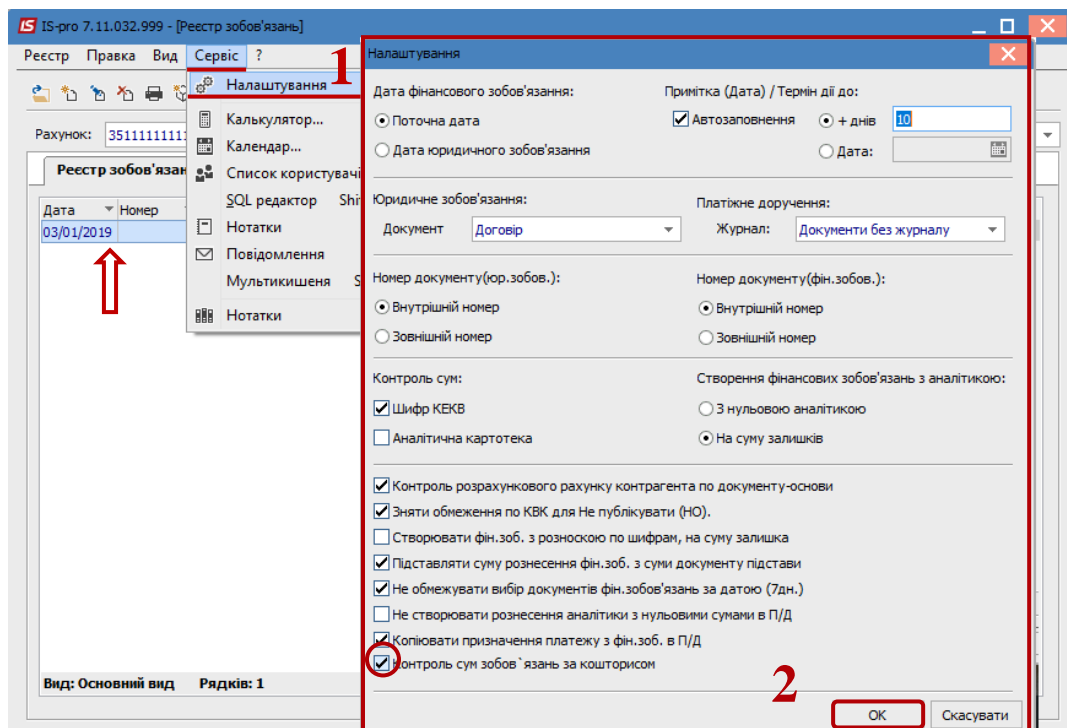

3 У створеному дні по клавіші **Enter** зайти і створити чи відредагувати поточне юридичне зобов'язання.

4 При додаванні нового чи редагуванні суми розноски поточного юридичного зобов'язання, цей параметр виконує перевірку суми: поточного зобов'язання + суму усіх до цього раніше створених юридичних зобов'язань, взятих з початку року підприємством по дату створюваного реєстру зобов'язань (включно). Якщо зобов'язання буде створене на

більшу суму, то в інформаційному вікні з'явиться попередження, сума повинна бути менша чи дорівнювати сумі кошторисів .

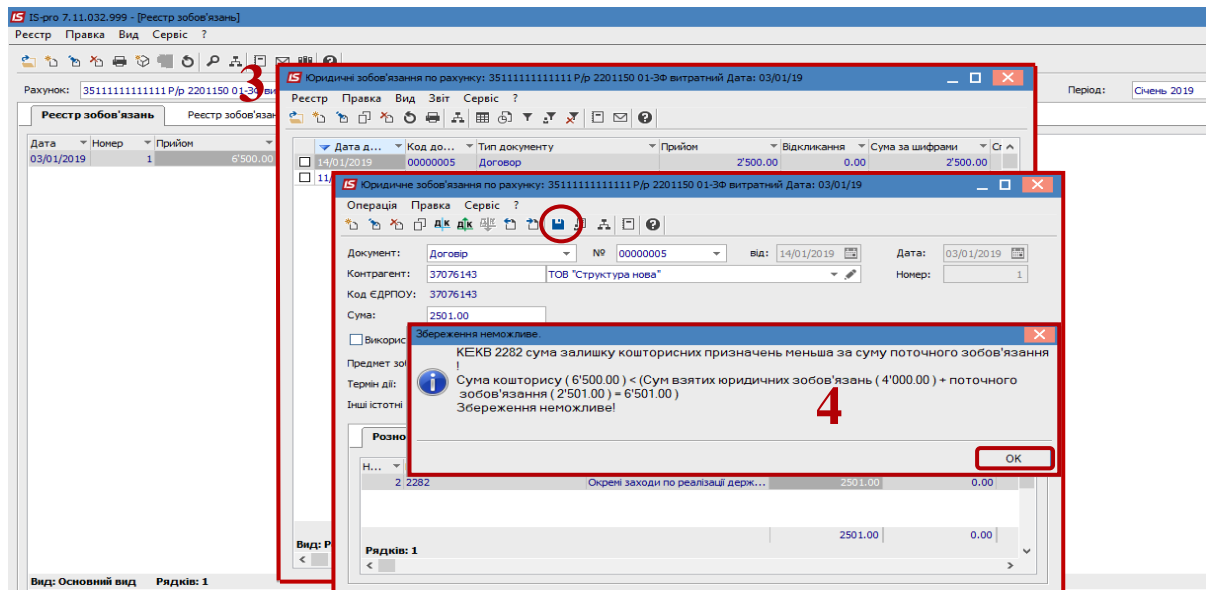

5 Формування звітів **Реєстр зобов'язань** і **Реєстр фінансових зобов'язань** для друку та експорту в dbf-файл для казначейства здійснюються на закладках **Реєстр зобов'язань** (в списку юридичних зобов'язань), **Реєстр зобов'язань (статистика)** і **Статистика фін. зобов'язань**, **Платіжні документи** по комбінації клавіш **Alt + F9** або по пункту меню **Звіт / Формування звіту**.

Експорт **Реєстр платіжних доручень** в dbf-файл для казначейства здійснюються на закладці **Платіжні документи** або в модулі **Клієнт-банк** на закладці **Вихідні** (через друковану форму).

ISpro 7.11.028.999 - [Реєстр зобов'язань]

Реєстр Певка Вид Звіт Сервіс ?

Рахунок: 35666666666666 P/p 2201150 02-СФ витратний Період: 2018 рік

Реєстр зобов'язань **Реєстр зобов'язань (статистика)** Статистика фін. зобов'язань Платіжні документи

КЕКВ:

Дата юр.зоб...	Дата доку...	Код докум
<input type="checkbox"/> 30/07/2018	19/04/2017	584 д.у 1

000.00

Вибір вихідної форми

Реєстр Вид Сервіс ?

Код таблиці	Найменування	Файл
<input type="checkbox"/>	Меню звітів	
<input type="checkbox"/> 1230	FR Картка анал. обл. відкр. асигнувань	RC30_010.RPF
<input type="checkbox"/> 1230	FR Картка анал. обл. отрим. асигнувань	RC30_008.RPF
<input type="checkbox"/> 1230	FR Зобов'язання зведені по КПКВ	RC30_005.RPF
<input type="checkbox"/> 1230	FR Картка аналітичного обліку готівкових операцій	RC30_021.RPF
<input type="checkbox"/> 1230	FR Книга асигнувань та прийнятих зобов'язань	RC30_006.RPF
<input type="checkbox"/> 1230	FR ЗОБОВ'ЯЗАННЯ по КПКВ/КЕКВ (з предметом)	RC30_004.RPF
<input checked="" type="checkbox"/> 1330	Реєстр юридичних зобов'язань	
<input type="checkbox"/> 1330	EXPORT Реєстр юр.зобов'язань (01/01/17 tsclient)	ED30_003.RPF
<input type="checkbox"/> 1330	EXPORT Реєстр юр.зобов'язань (01/01/17)	ED30_001.RPF
<input checked="" type="checkbox"/> 1364	Реєстр фінансових обов'язальств	
<input type="checkbox"/> 1364	EXPORT Реєстр фін.зобов'язань (01/01/17)	ED64_001.RPF
<input type="checkbox"/> 1364	EXPORT Реєстр фін.зобов'язань (01/01/17) tsclient	ED64_002.RPF

OK Скасувати