

Розрахунок собівартості запасів

Розрахунок собівартості проводиться по всьому підприємству за довільний період часу (від одного дня до одного місяця). Розрахунок проводиться за номенклатурою (артикулу), ціноутворюючим атрибутом, об'єктами обліку (категорій номенклатури), а також партіям запасів. Результат розрахунку актуалізується (тобто записується в картотеках і в документах витрати) після завершення розрахунку.

Розрахунок собівартості бажано проводити щомісячно. Формування документа **Розрахунок собівартості запасів** проводиться в підсистемі **Логістика/Облік запасів** в модулі **Розрахунок собівартості запасів**.

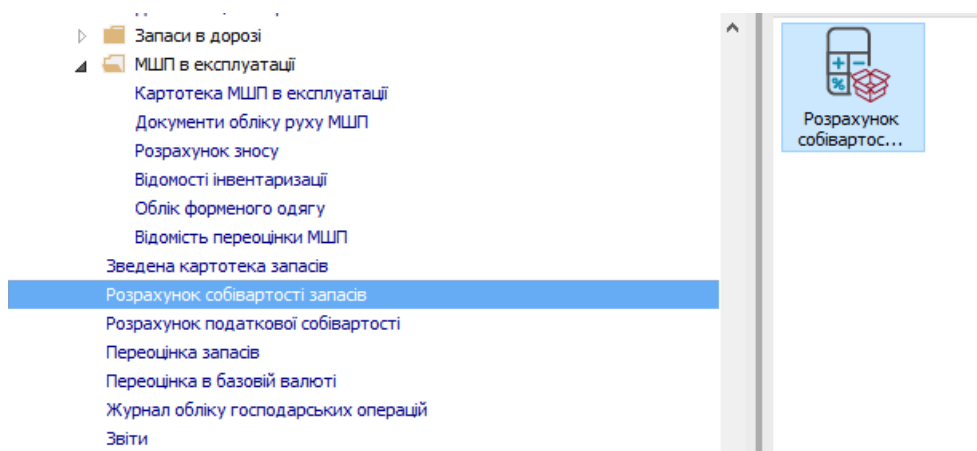

Для формування документа **Розрахунок собівартості запасів** необхідно провести наступні дії:

1. Встановити курсор у табличну частину і по клавіші **Insert** або пункту меню **Реєстр / Створити** - створити документ **Розрахунок собівартості запасів**.

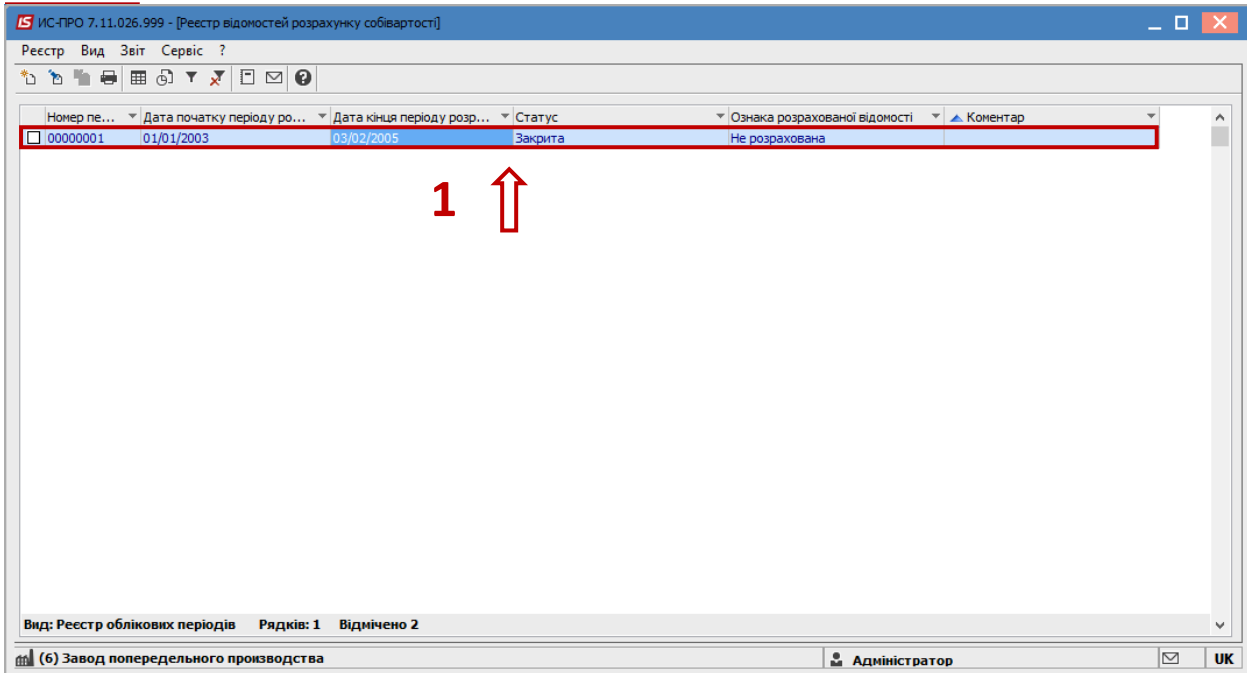

2. Відкривається вікно **Розрахунок собівартості**.
3. Автоматично заповнюється період розрахунку собівартості з.. по поточну дату. Необхідно зазначити період з 1 по останній день місяця розрахунку.
4. Натиснути кнопку **ОК**.

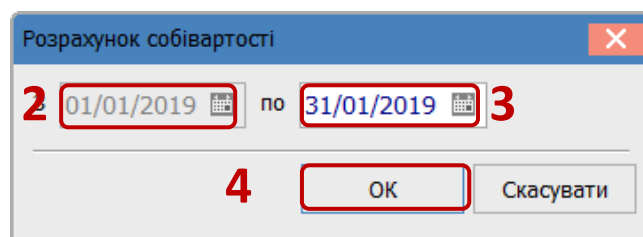

5. Відкривається сформована відомість **Обліковий період (розрахунок собівартості)**.
6. Вибрати **Тип об'єкту обліку**.
7. Вибрати **Об'єкт обліку**.
8. Вибрати, при необхідності, **Склад** або одразу **Всі склади**.
9. Всі позиції номенклатури, по яким проводиться розрахунок собівартості відображаються в табличній частині.

5

Обліковий період (розрахунок собівартості)

Документ Правка Вид Сервіс ?

ПЕРІОД №: 00000004 з: 01/04/2005 до: 15/05/2018 Відкритий

Коментар:

Тип об'єкту обліку: все 6

Об'єкт обліку: все 7

Склад: 8

Код групи	Артикул	Найменування	Шифр О...
<input type="checkbox"/> 1101	1101005	Болт М10*60	т
<input type="checkbox"/> 1101	1101005	Болт М10*60	т
<input type="checkbox"/> 1101	1101005	Болт М10*60	т
<input type="checkbox"/> 1101	1101051	Болт М8*90	кг
<input type="checkbox"/> 1101	1101051	Болт М8*90	кг
<input type="checkbox"/> 1101	1101051	Болт М8*90	кг
<input type="checkbox"/> 1101	1101051	Болт М8*90	кг
<input type="checkbox"/> 2402	2402261	Бумага ОФ А4,60г/м2	шт
<input type="checkbox"/> 18	18061	Бюретка 3-2-25 с оливой	шт
<input type="checkbox"/> 2402	2402009	Ватман	шт
<input type="checkbox"/> 8004	80040001	Втулка ушка 469-2902032	шт
<input type="checkbox"/> 8004	80040001	Втулка ушка 469-2902032	шт
<input type="checkbox"/> 8004	80040001	Втулка ушка 469-2902032	шт
<input type="checkbox"/> 8004	80040001	Втулка ушка 469-2902032	шт
<input type="checkbox"/> 1102	1102009	Гайка М10 512	т
<input type="checkbox"/> 1102	1102009	Гайка М10 512	т
<input type="checkbox"/> 1102	1102009	Гайка М10 512	т
<input type="checkbox"/> 14	14032	Доска н/о 30мм	м3
<input type="checkbox"/> 14	14032	Доска н/о 30мм	м3

Вид: Обліковий період Рядків: 173 Відмічено 1

Об'єкт обліку: Тара 204000 сч.

Метод: по себестоимости каждой единицы

Атрибути:

Власник: Партія:

10. По пункту меню **Документ / Провести розрахунок** проводимо розрахунок собівартості.

Якщо у відомості виявлені від'ємні залишки, вони відображаються червоним кольором. Необхідно виправити ситуацію.

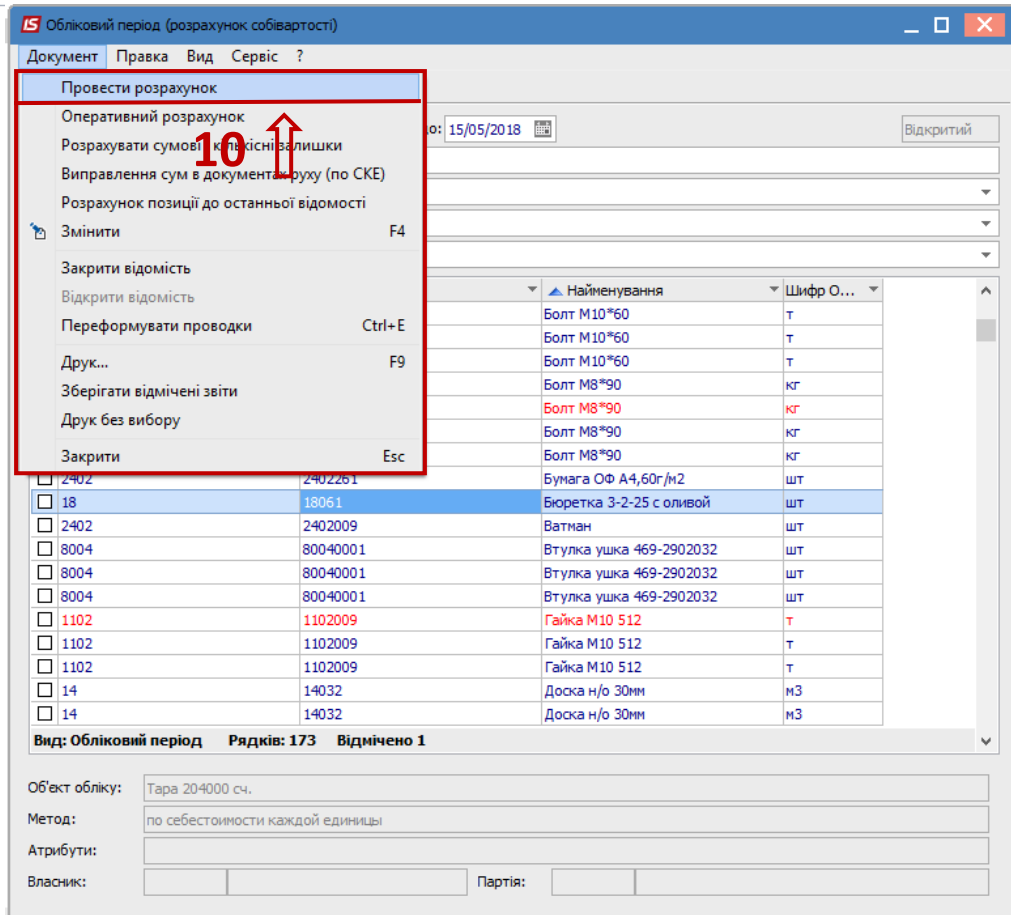

11. По пункту меню **Документ / Закрити відомість** проводимо закриття відомості собівартості.

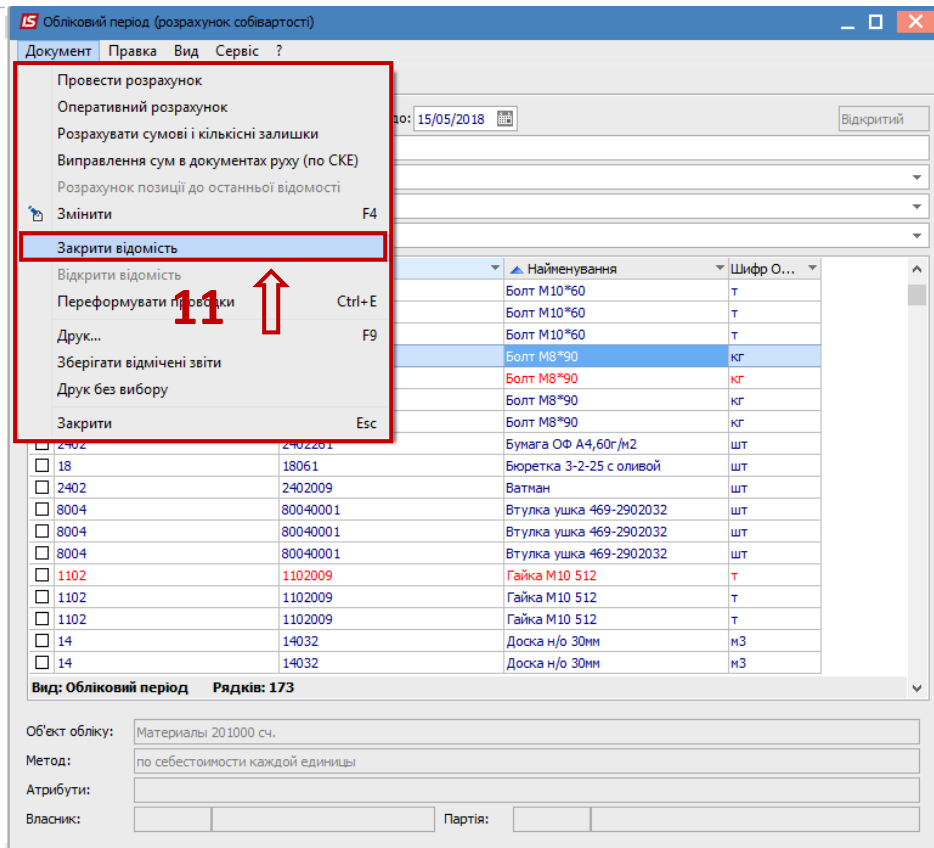

12. Закрита розрахована відомість **Розрахунок собівартості** відображається в реєстрі відомостей розрахунку собівартості.

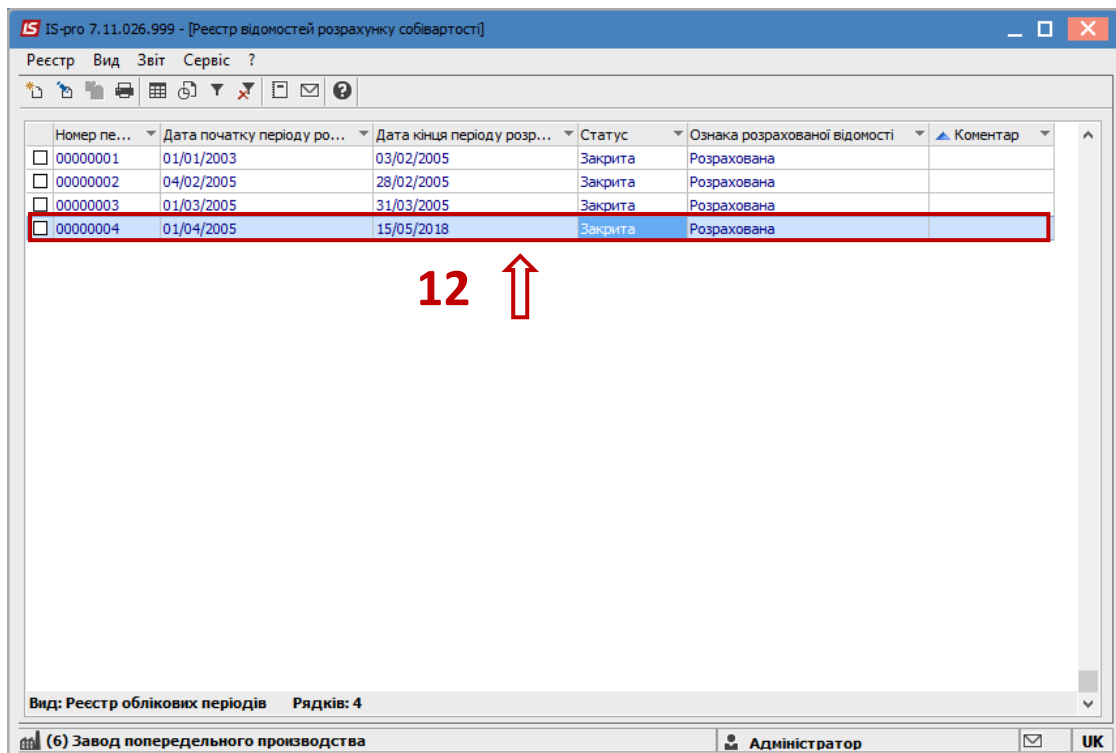

Якщо проведено закриття відомості розрахунку собівартості, введення і коригування даних за цей період **забороняються**.