

Створення об'єднаної звітності з типом Довідковий

Для створення об'єднаної звітності з типом Довідковий потрібно обрати підсистему **Облік праці та заробітної плати/Результати розрахунку** та відкрити модуль **Об'єднана звітність**.

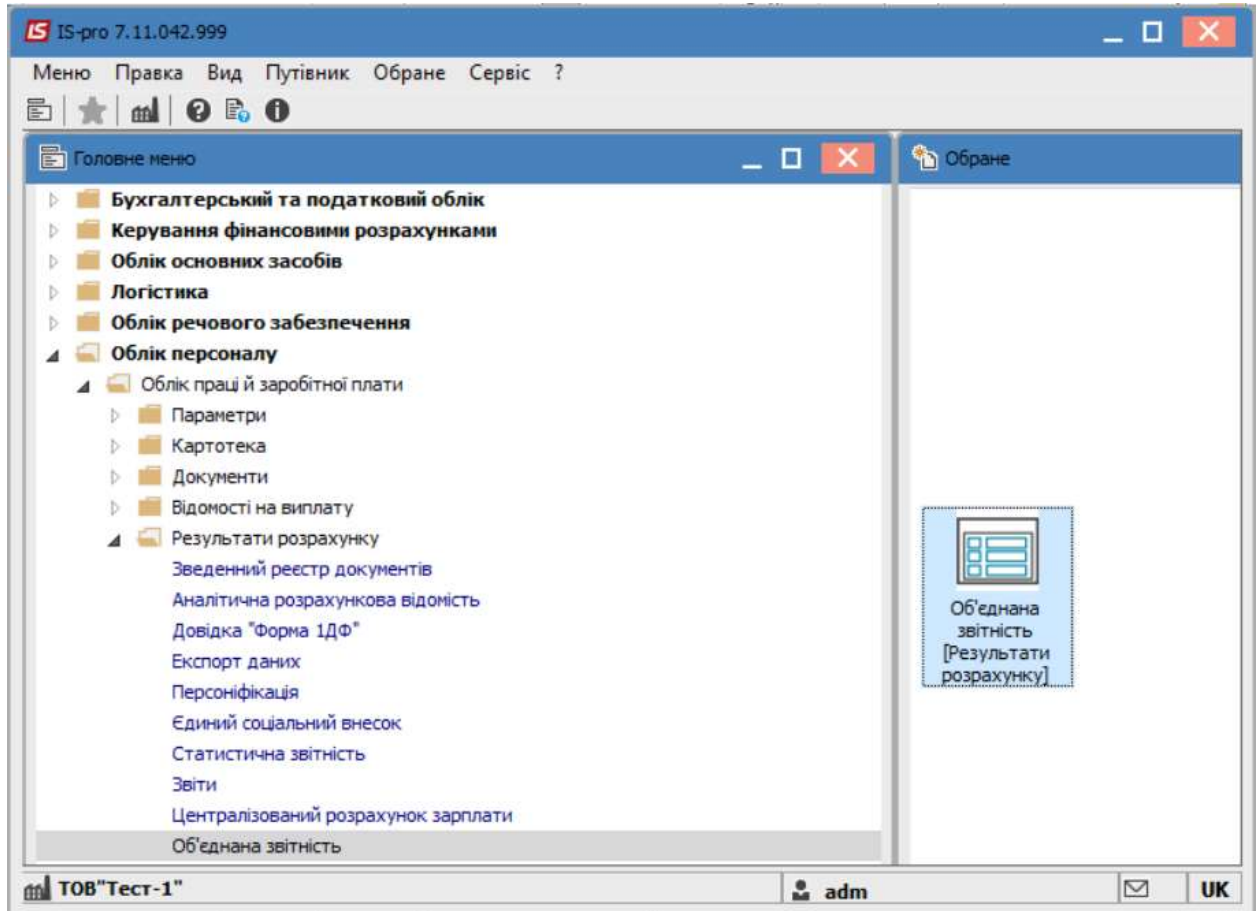

Перейти до пункту меню **Реєстр /Створити** або натиснути по клавіші **Insert**.

На вкладці **Параметри** в полі **Вид звітності** обрати – **Довідковий**.

Вказати **період** у відповідному полі.

У разі необхідності зазначити іншу інформацію у необхідних полях.

Створення об'єднаної звітності

Параметри Види доходів 1-ДФ Доходи для ЄСВ Пільги Лікарняні Відпустки Фонди Стаж Військовозобов'язані Внутріш.

Документ: Об'єднана звітність

Вид звітності: Довідковий

Період: I квартал 2020

Коментар:

Код УПФУ: Дата формування: 30/06/2021

Порожній звіт

По підприємству

За всіма доступними структурними одиницями (окрема довідка для кожної структурної одиниці)

По вказаній структурній одиниці:

Всі структурні одиниці

Включати підлеглі структурні одиниці

За всіма доступними групами структурних одиниць

По групі структурних одиниць: 0

За всіма доступними податковими органами

По вказаному податковому органу:

Додавати ФОП

Додавати дані з накладних

Виплачений дохід та перерахований податок пропорційно сумі виплат у вказанному кварталі

Налаштування за замовчуванням OK Скасувати

Натиснути кнопку **OK**.

IS-pro 7.11.042.999 - [Реєстр об'єднаної звітності]

Реєстр Правка Вид Сервіс ?

Код сп...	Кв...	Вид звітності	Тип звітності	Структурна одиниця
1	2020	1 Довідковий	Об'єднана звітність	

Обрати сформований документ та натиснути клавішу **Enter**. Перейти на вкладку **Працівники**.

IS Об'єднана звітність II квартал 2021 р. Звітний. 01 ТОВ 'Тест-1''

Реєстр Правка Вид Сервіс ?

Підсумки **Працівники**

Номер ква...	Номер місяця в ква...	О...	Вид до...	Таб.№	№ платника податків...	Прізвище Ім'я По-батькові	Дохід на...
--------------	-----------------------	------	-----------	-------	------------------------	---------------------------	-------------

Після чого, за допомогою пункту меню **Вид/Вибір реєстру** обрати : **Список працівників ПДФО, ВЗ, ЄСВ**.

За допомогою інших видів реєстру, є можливість отримання наявної по співробітнику інформації.

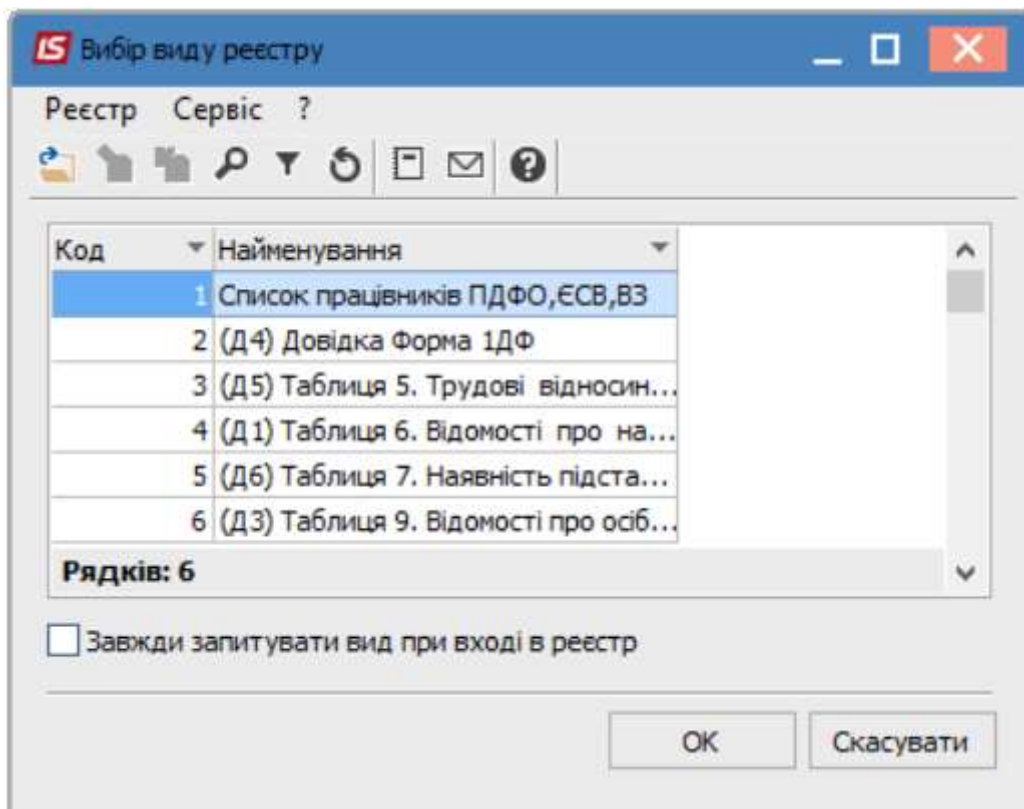

В сформованому виді реєстру обрати співробітника за допомогою пункту меню **Реєстр/Вибір працівників за списком**

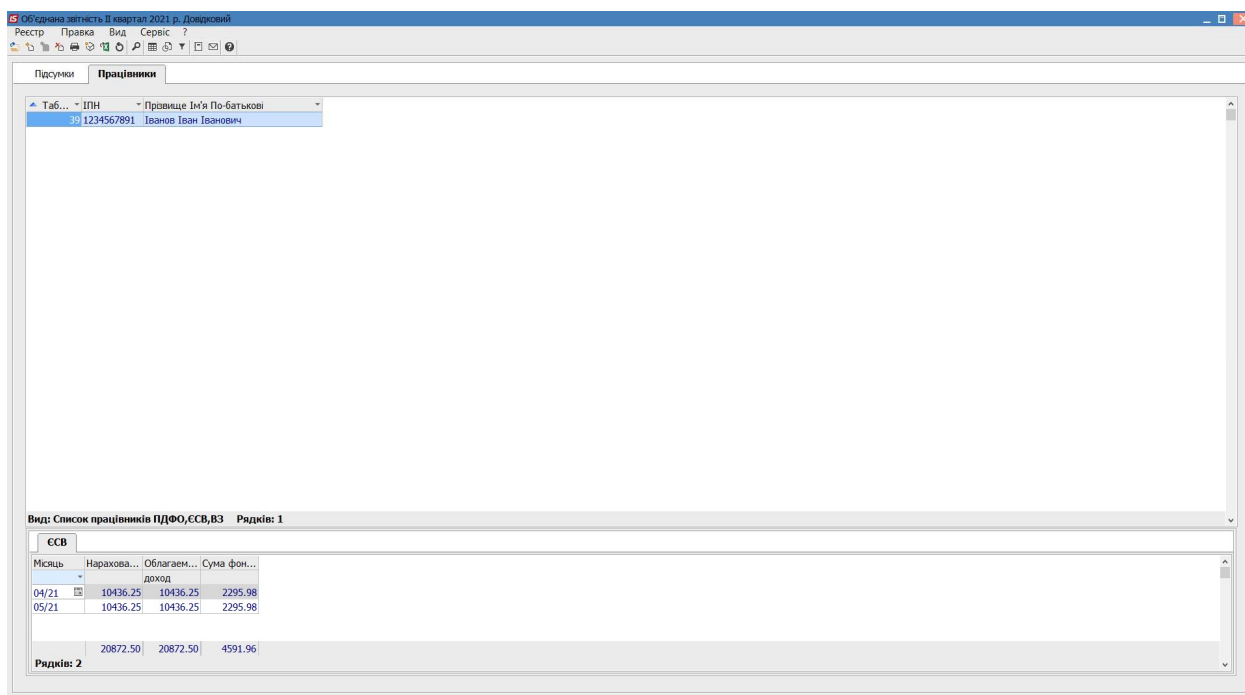

Експорт в форматі Xml

Для експорту відомості в форматі XML оберіть пункт меню **Реєстр/ Експорт у форматі XML**, вкажіть шлях для експорту, форму J0500106.

Єдиний соціальний внесок (експорт)

Шлях: C:\Users\R\W777\Desktop

Форма експорту: Форма J0500106

Назва підприємства: ТОВ "Тест-1"

Структурна одиниця: ТОВ "Тест-1"

Код ЄДРПОУ: 37451554

КОАТУУ:

Код реєстрації в ПФ:

ІПН керівника: 11111111111111

ПІБ керівника: Тест Тест Тест 1

ІПН гол. бухгалтера: 11221215632

ПІБ гол.бухгалтера:

Код філіалу, зареєстрований в ПФУ:

Код області: Код району:

Дата реєстрації в ПФ:

Виводити місяць, рік для поточного періода

Об'єднувати працівників по ідентифікаційним номерам

Додавати інформацію з відомості по студентах

Сортувати за:

табельному номеру

ПІБ

ІПН

ОК Скасувати

Натиснути кнопку **ОК**.

Кількість експортованих файлів, залежить від кількості заповнених додатків, необхідних для призначення пенсії чи матеріального забезпечення.

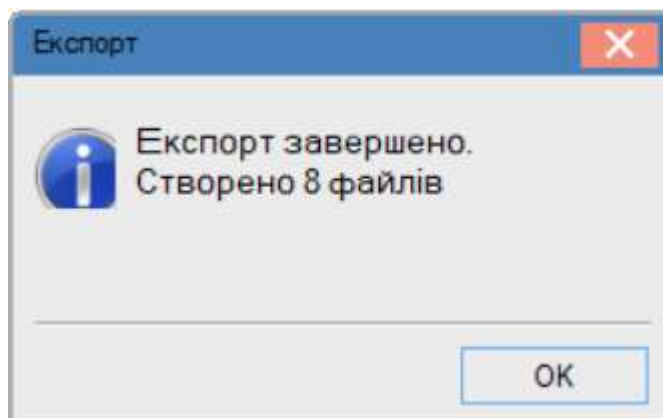

Після проведення вищевказаних дій, файли імпортуються в програму «М.е.Дос» (Звітність\Об'єднана звітність ПДФО та ЄСВ, Файл – Імпорт – Імпорт звітів)

М.Е.Дос 11.02.035 - 07112018 Тест об'єднаної звітності

файл Правка Видгляд Сервіс Довідка

Головне меню Об'єднана звітність ПДФО та ЄСВ X

Період II Квартал 2021

Код	Дата модифікації	Стан	Тип	Номер додатку	Найменування
30500106	28.05.2021 16:39:25	Імпортований	Довідковий		Об'єднана звітність ПДФО та ЄСВ
30510106	28.05.2021 16:39:25	Імпортований	Довідковий		(1) Податковий розрахунок сум доходу, нарахованого (сплаченого) на користь платників податку - фізичних осіб, і сум утриманого з них податку, а також сум нар...
30510106	28.05.2021 16:39:25	Імпортований	Довідковий	1	Додаток 1 (Д1) Відомості про нарахування заробітної плати (доходу, грошового забезпечення) застрахованих осіб
30510106	28.05.2021 16:39:25	Імпортований	Довідковий	2	Додаток 1 (Д1) Відомості про нарахування заробітної плати (доходу, грошового забезпечення) застрахованих осіб
30510506	28.05.2021 16:39:25	Імпортований	Довідковий		Додаток 5 (Д5) Відомості про трудові відносини осіб та період проходження військової служби
30510606	28.05.2021 16:39:25	Імпортований	Довідковий	1	Додаток 6 (Д6) Відомості про наявність підстав для обліку стажу окремих категорій осіб відповідно до законодавства
30510606	28.05.2021 16:39:25	Імпортований	Довідковий	2	Додаток 6 (Д6) Відомості про наявність підстав для обліку стажу окремих категорій осіб відповідно до законодавства

Наступні дії Властності Протокол перевірки

З питань супроводження «М.Е.Дос» звертайтеся за телефоном: «Діа Розробника» - 098-206-72-10 (Увага!Новий номер)