

# Паспорт на продукцію та посвідчення якості

Для формування посвідчення якості необхідно мати створені паспорти на продукцію. Формування паспорту на продукцію, що виготовляє підприємство здійснюється при створенні **Приймально-здавальних накладних** на готову продукцію в підсистемі **Облік виробництва / Керування цехом** в модулі **Приймально-здавальні накладні**. Для формування приймально-здавальних накладних див. нотатку **Приймально-здавальні накладні**.

Розглянемо особливості формування паспорту на продукцію.

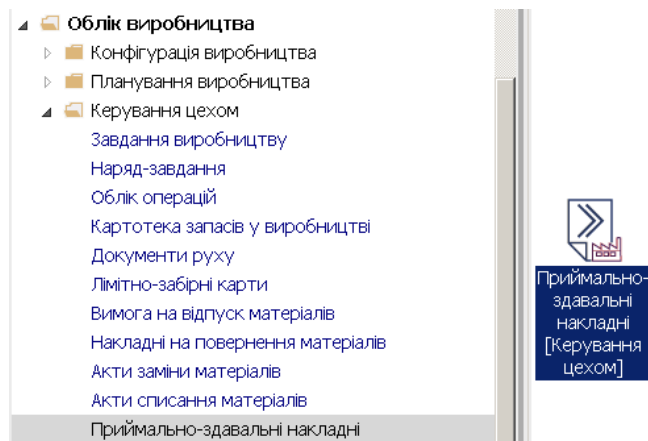

Паспорт створюється тільки при випуску продукції партіями. Тому необхідно створити або мати номенклатуру продукції з параметром партійного обліку.

1. Створити номенклатуру можна у підсистемі **Загальні довідники/ Номенклатури й ціни** модулі **Довідник номенклатури** (якщо номенклатура створена, але по ній не ведеться партійний облік, необхідно створити нову для партійного обліку).

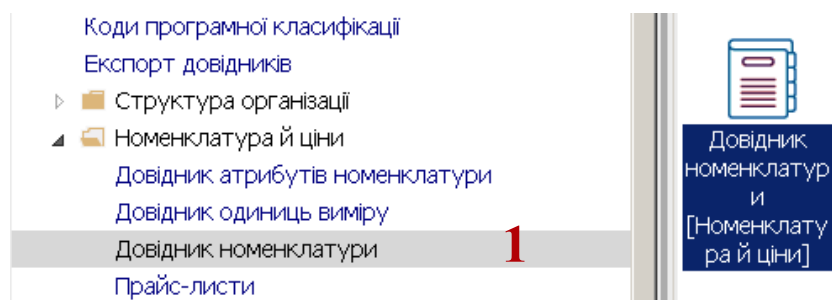

2. По пункту меню **Реєстр / Створити** або по клавіші **Insert** створити **Картку номенклатури**. (Див. окрему користувацьку нотатку).

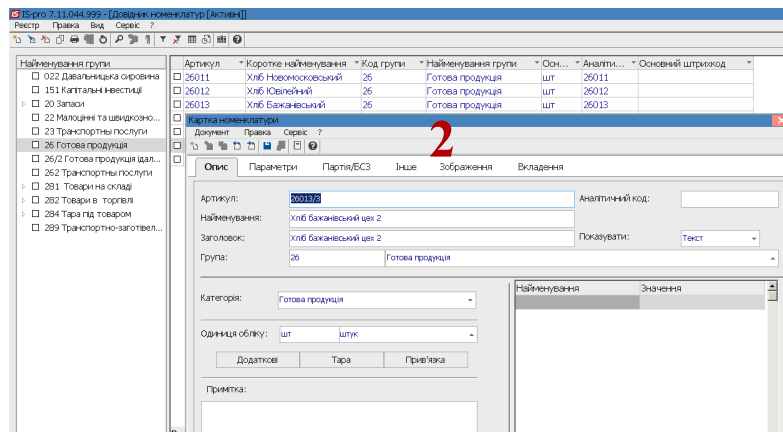

3. На закладці **Партія /БСЗ** встановити відмітку **Вести облік в розрізі партій**.
4. Встановити відмітку **Формування партії** одним з варіантів **Вручну** чи **Документу доставки / Виробничому документу**.
5. Зазначити характеристики складської партії та натиснути піктограму для збереження.

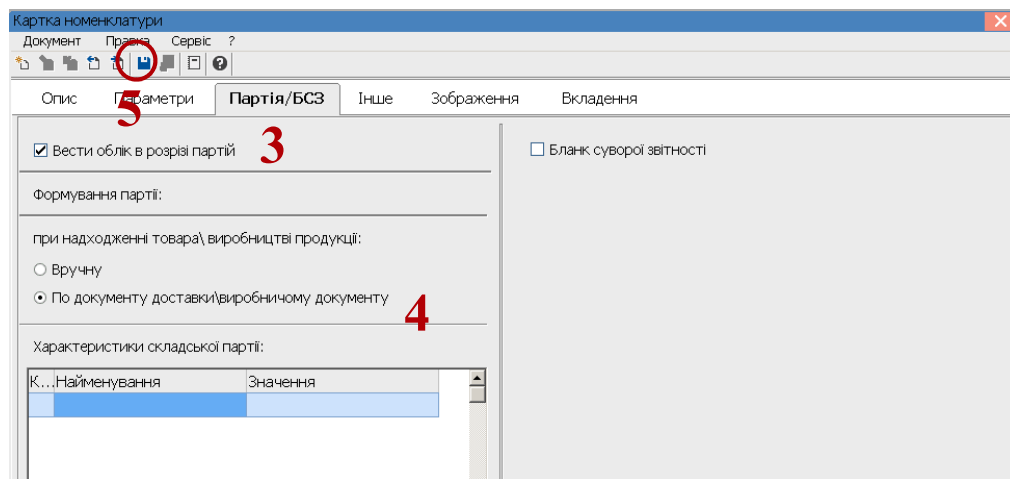

6. Номенклатуру включено до карток номенклатури готової продукції.

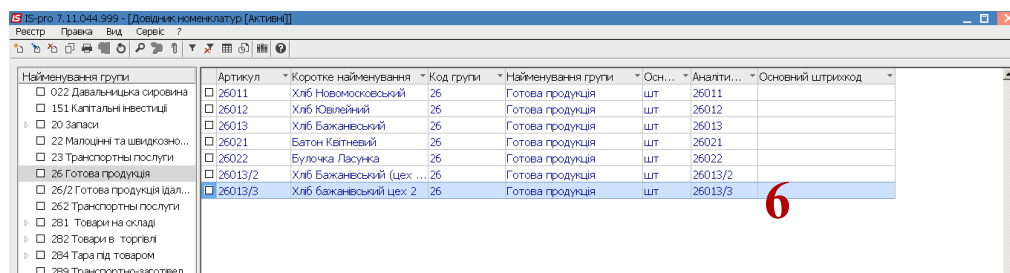

Після формування номенклатури у підсистемі **Загальні довідники** перейти у підсистему **Облік виробництва / Керування цехом** модуль **Приймально-здавальні накладні (ПЗН)** для створення приймально-здавальної накладної. Методику створення ПЗН не розглядаємо, розглянемо особливості створення паспорту на продукцію.

7. Облік приймально-здавальних накладних ведуть в розрізі підрозділів. По пункту меню **Вид / Вибір підрозділу** обрати необхідний підрозділ.

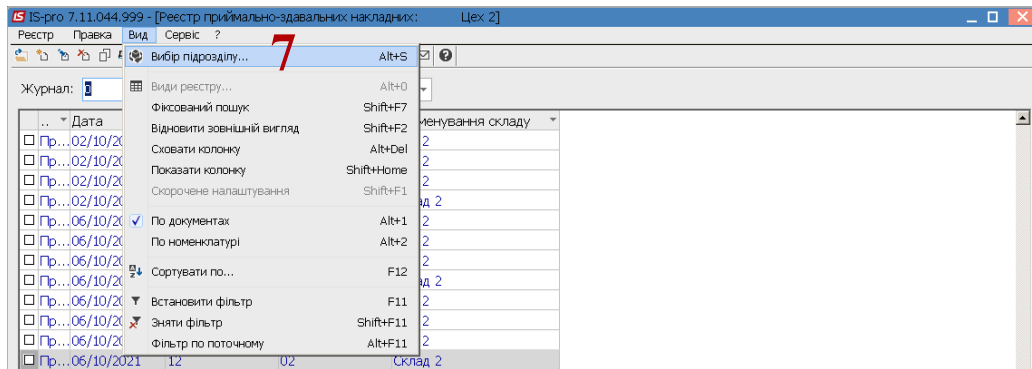

8. По пункту меню **Реєстр / Створити** або по клавіші **Insert** створити ПЗН.

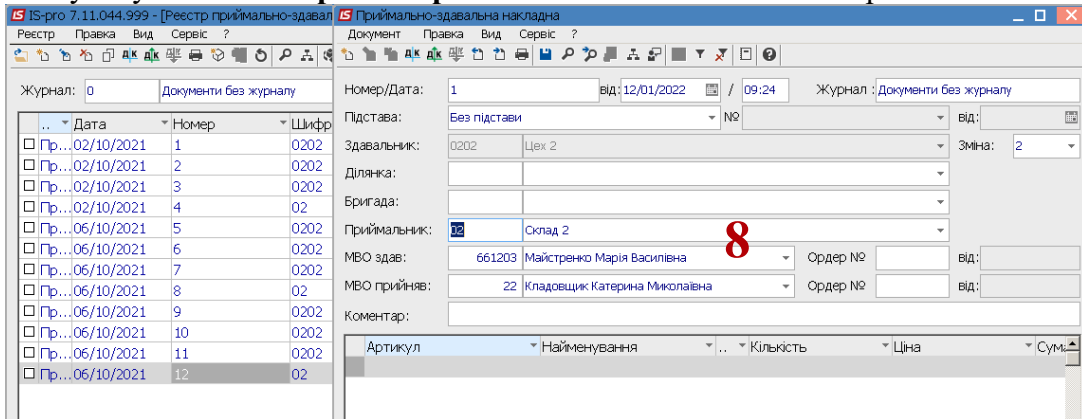

9. В табличній частині документу по клавіші **Ins** обрати номенклатуру продукції, по якій передбачено партійний облік.

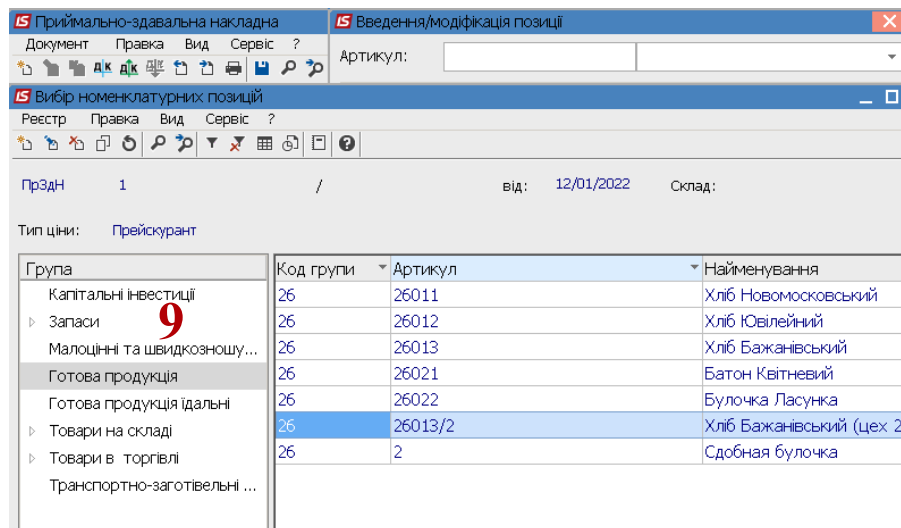

10. Поле **Артикул** заповнюється автоматично.

11. У полі **Партія** натиснути клавішу **F3** та вибрати номер партії. В разі відсутності необхідного номеру по пункту меню **Реєстр / Створити** або по клавіші **Insert** створити необхідний номер партії та заповнити реквізити партії. Номер партії може формуватися автоматично.

12. У полі **Паспорт** по клавіші **F3** відкрити реєстр паспортів.

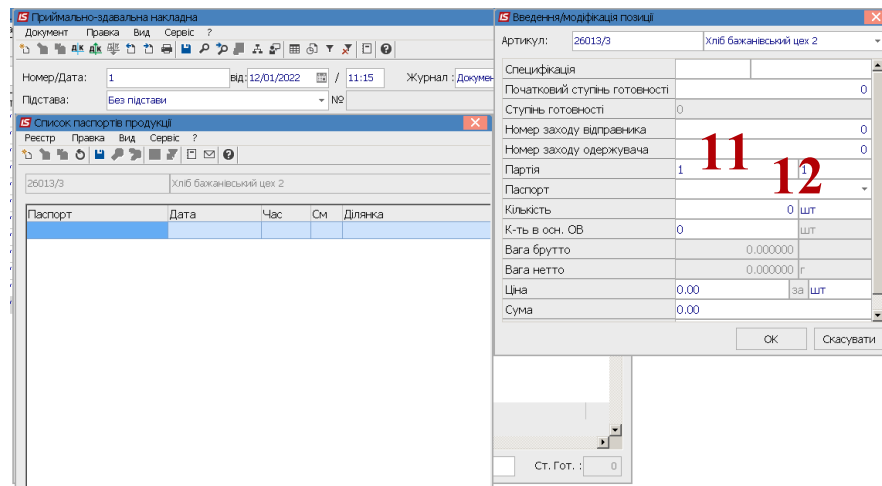

13. По пункту меню **Реєстр / Створити** або по клавіші **Insert** створити запис паспорту.
14. Провести заповнення реквізитів у вікні **Паспорт на готову продукцію** Частина реквізитів заповнюється автоматично.

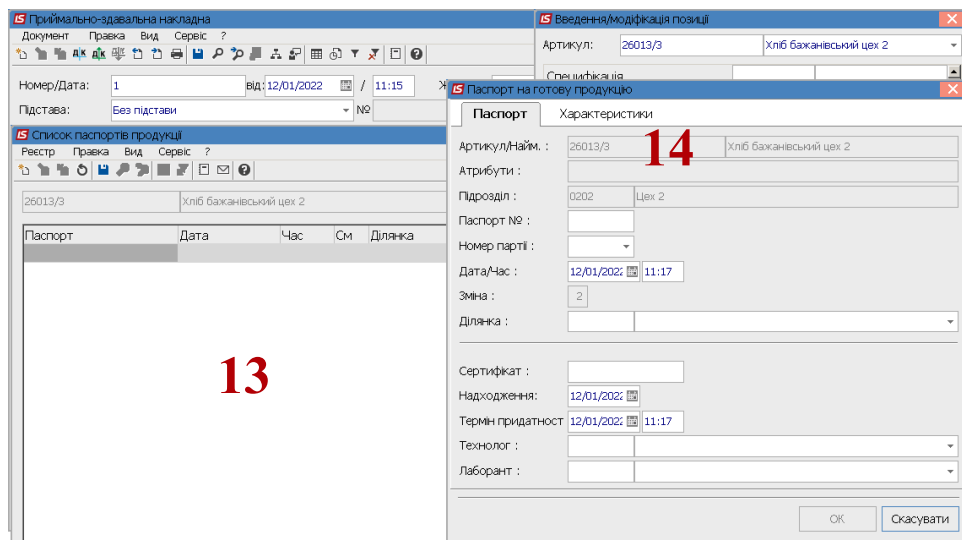

15. У полі **Паспорт №** внести номер. При налаштованій автонумерації номер встановлюється автоматично.
16. У полі **Номер партії** по клавіші **F3** обрати відповідну партію.

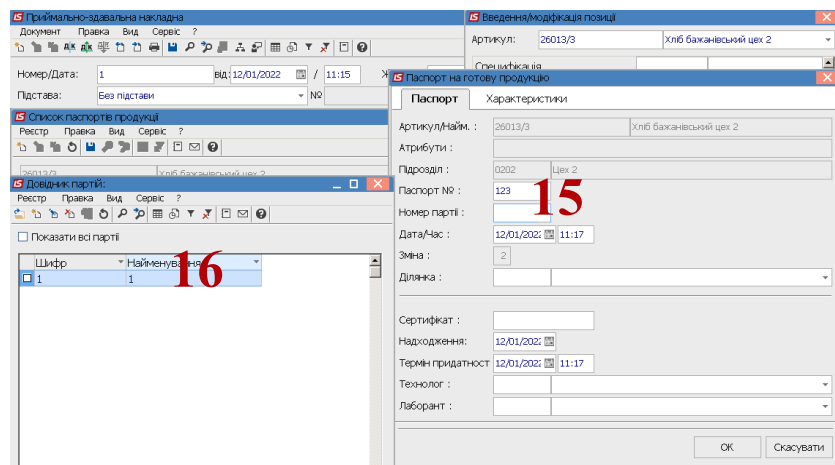

17. При відсутності необхідної партії по пункту меню **Реєстр / Створити** або по клавіші **Insert** створити картку партії.
18. Провести заповнення реквізитів **Картки партії**.

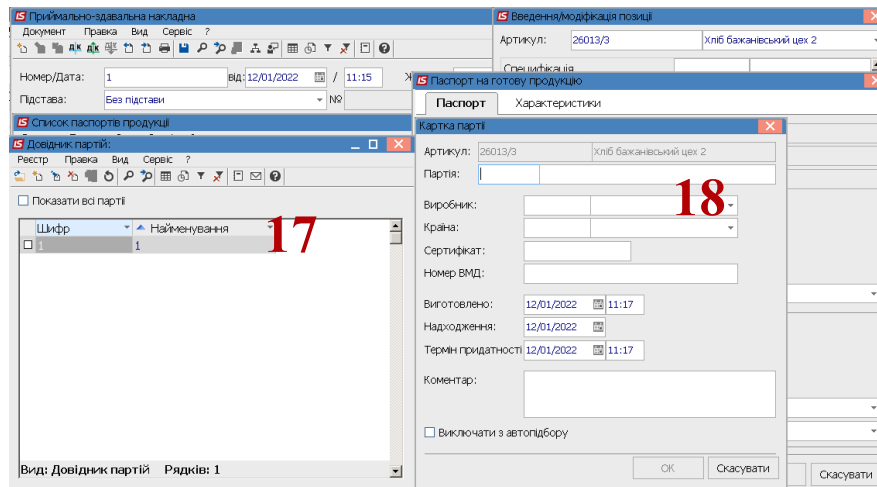

19. У полі **Виробник** по клавіші **F3** обрати підприємство з **Довідника контрагентів**.
20. У полі **Країна** по клавіші **F3** обрати країну.

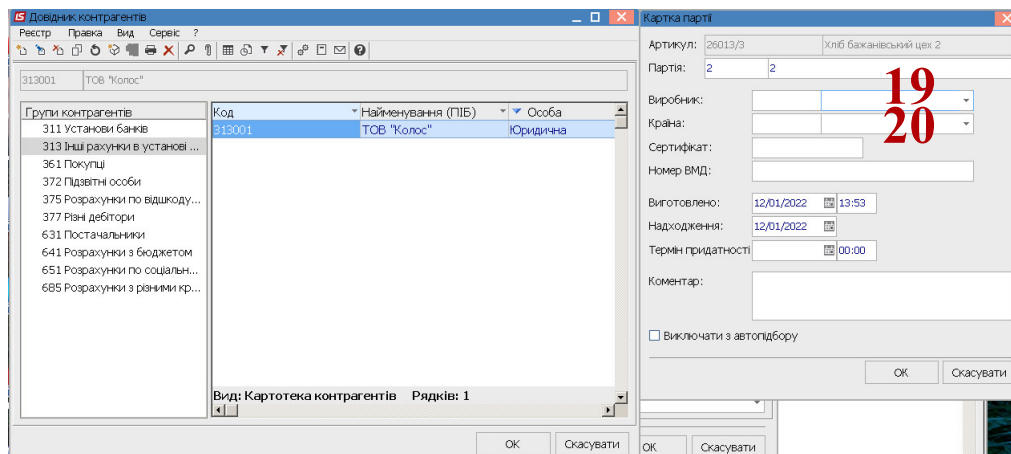

21. У полі **Сертифікат** внести вручну дані про сертифікат.
22. У полі **Номер ВМД** внести номер вантажної митної декларації (за потреби).
23. У полі **Термін придатності** за допомогою календаря вказати дату.

Картка партії

Артикул: 26013/3 Хліб бажанівський цех 2

Партія: 2 2

Виробник: 313001 ТОВ "Колос"

Країна: 00000001 Україна

Сертифікат: 234

Номер ВМД:

Виготовлено: 12/01/2022 13:53

Надходження: 12/01/2022

Термін придатності: 12/01/2022 00:00

Коментар:

Виключати з автопідбору

Календар: 12 січня 2022 р.

Пн	Вт	Ср	Чт	Пт	Сб	Нд
27	28	29	30	31	1	2
3	4	5	6	7	8	9
10	11	12	13	14	15	16
17	18	19	20	21	22	23
24	25	26	27	28	29	30
31	1	2	3	4	5	6

OK Скасувати

OK Скасувати

24. За необхідності встановити відмітку **Виключати з автопідбору** та натиснути кнопку **OK**.

Картка партії

Артикул: 26013/3 Хліб бажанівський цех 2

Партія: 2 2

Виробник: 313001 ТОВ "Колос"

Країна: 00000001 Україна

Сертифікат: 234

Номер ВМД:

Виготовлено: 12/01/2022 13:53

Надходження: 12/01/2022

Термін придатності: 14/01/2022 00:00

Коментар:

Виключати з автопідбору

OK Скасувати

25. Встановити позначку для вибору **Партії** та натиснути **Enter**

Довідник партій

Показати всі партії

Шифр	Найменування
<input checked="" type="checkbox"/> 1	1
<input type="checkbox"/> 2	2

Вид: Довідник партій Рядків: 2 Відмічено 1

26. У полях **Технолог** та **Лаборант** по клавіші **F3** обрати відповідних працівників.

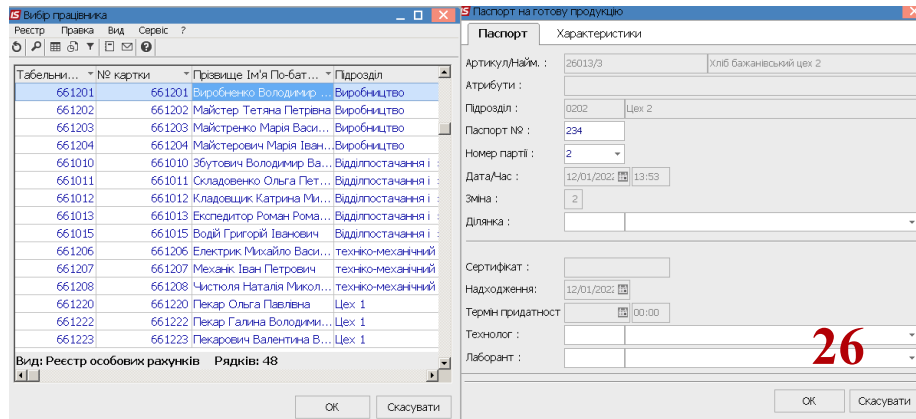

27. На закладці **Характеристика** внести характеристику продукції. Натиснути кнопку **ОК**.

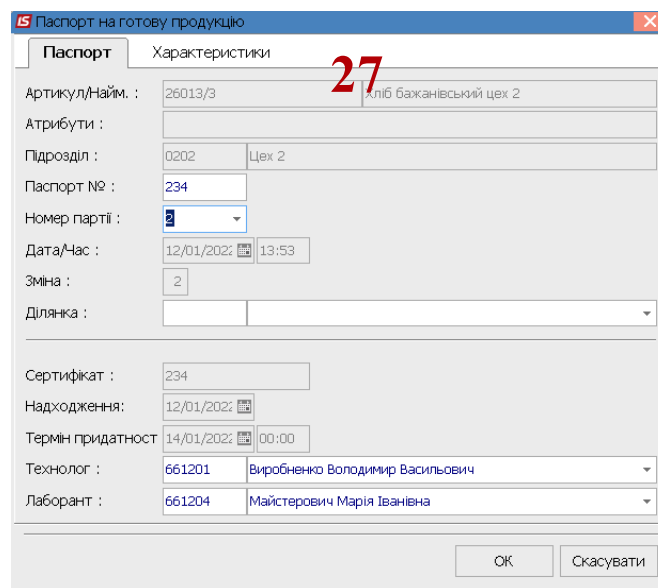

28. Список паспортів на продукцію сформовано.

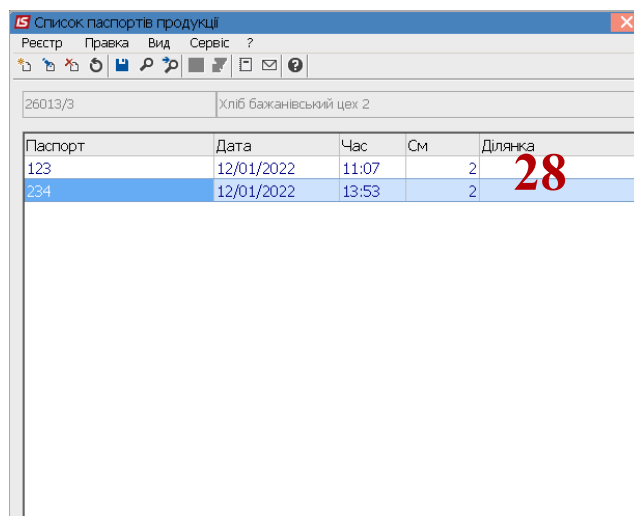

29. Номенклатурна позиція у приймально-здавальній накладній сформована. Натиснути кнопку **ОК**.

**IS Введення/модифікація позиції**

Артикул: 26013/3 Хліб бажанівський цех 2

Специфікація		
Початковий ступінь готовності		0
Ступінь готовності	0	
Номер заходу відправника		3
Номер заходу одержувача		3
Партія	2	2
Паспорт	234	
Кількість	2'000	шт
К-ть в осн. ОБ	2'000	шт
Вага бруutto	0.000000	
Вага нетто	800'000.000000	г
Ціна	18.00	за шт
Сума	36000.00	<b>29</b>

OK Скасувати

30. До приймально-здавальної накладної внесено номенклатурну позицію за якою створено паспорт на готову продукцію

**IS Приймально-здавальна накладна**

Документ Правка Вид Сервіс ?

Номер/Дата: 2 Від: 12/01/2022 / 13:53 Журнал: Документи без журналу

Підстава: Без підстави № Вид:

Здавальник: 0202 Цех 2 Зміна: 2

Длянка:

Бригада: 020205 „Бригада 2 Хліб бажанівський

Приймальник: 0202 Цех 2

МВО здав: 661203 Майстренко Марія Василівна Ордер № Вид:

МВО прийняв: 661203 Майстренко Марія Василівна Ордер № Вид:

Коментар:

Артикул	Найменування	Кількість	Ціна	Сума
26013/3	Хліб бажанівський цех 2	шт	2000.000000	36000.000000

Вид: Специфікація Рядків: 1

Хар-ки: Ст. Гот.: 0

**30**

31. Перейти в підсистему **Облік виробництва/ Додаткові модулі** у модуль **Посвідчення якості** для формування посвідчень якості партії.



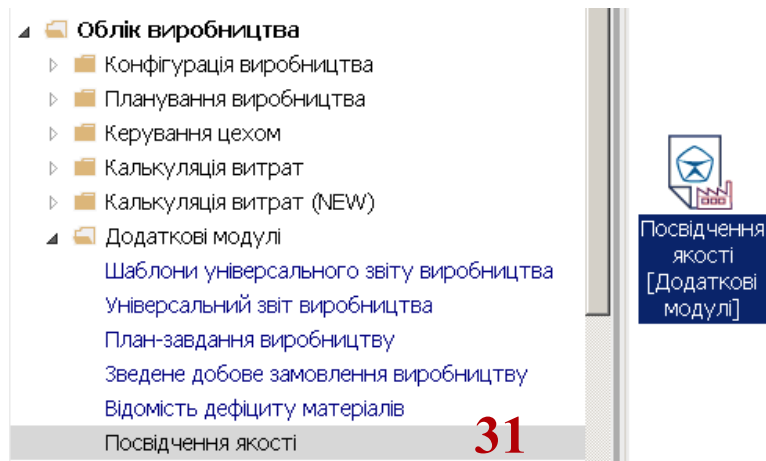

32. По пункту меню **Реєстр / Створити** або по клавіші **Insert** створити запис посвідчення.
33. У вікні **Специфікація посвідчення** у полі **Посвідчення №** зазначити необхідний номер. При налаштованій автонумерації номер встановлюється автоматично.
34. Поле **Примітка** заповнити при необхідності. Рекомендуємо зазначити текст, що допоможе при виборі посвідчення.
35. Встановити курсор у табличну частину вікна **Специфікація посвідчення** та по пункту меню **Реєстр / Створити** або по клавіші **Insert** обрати паспорт продукції.
36. У вікні **Список паспортів продукції** двічі натиснути на потрібному паспорті.

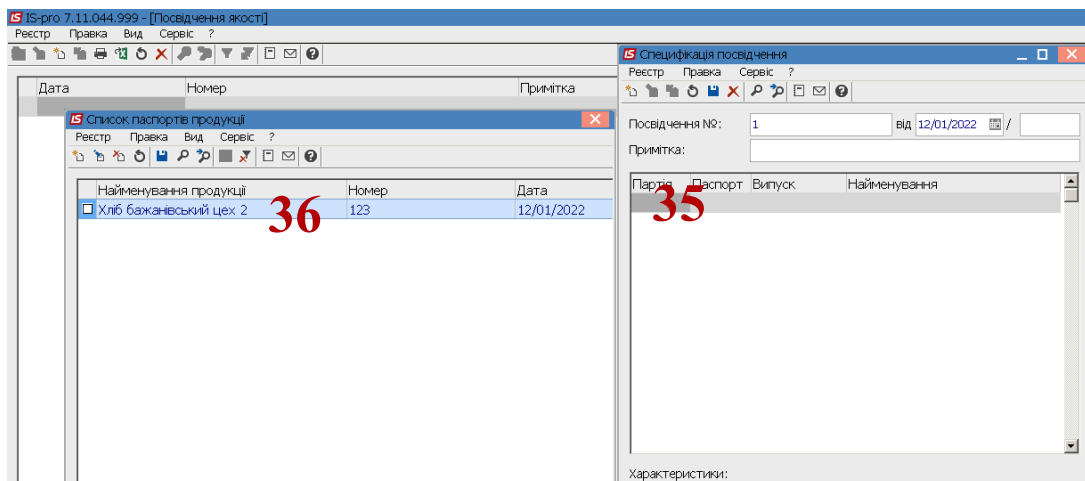

37. Посвідчення якості внесено у реєстр

