

Облік талонів замовника

Талони замовника призначені для обліку транспортної роботи в підприємства-перевізника та обліку транспортних послуг у замовника, а також вони є підставою для проведення розрахунків за виконані транспортні послуги. Талон замовника, по суті, є додатком до подорожнього листа і оформляється відповідно до нього. Тобто до створення в системі талону замовника необхідно мати сформований подорожній лист.

Облік талонів ведуть у системі **Облік автотранспорту** в модулі **Облік талонів замовника**.

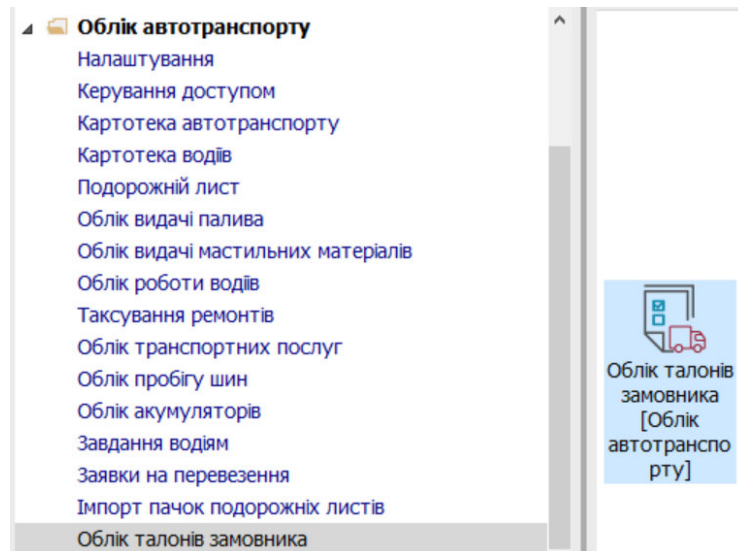

1. По пункту меню **Реєстр / Створити** або по клавіші **Insert** створити документ **Талон замовника**.

УВАГА! Всі поля жовтого кольору обов'язкові для заповнення.

2. У полі **Талон замовника №** заповнити номер вручну або номер встановлюється автоматично, якщо налаштована автонумерація.
3. У полі **Дата** зазначити дату (автоматично зазначається поточна), за необхідності можливо змінити, використовуючи календар та натиснути кнопку **ОК**.
4. Талон замовника має закладки: **Реквізити** та **ТТН**.

A screenshot of the 'Талон замовника' form in the software. The form is divided into two tabs: 'Реквізити' and 'ТТН'. The 'Реквізити' tab is active. The form contains several fields: 'Талон замовника №:' (yellow background), 'Дата:' (14/06/2022), 'Подорожній лист №:' (dropdown), 'Від:' (dropdown), 'Автомобіль:' (dropdown), 'Автомобіль:' (text), 'Номер ДАГ:' (dropdown), 'Марка:' (MAN), 'Причіп:' (dropdown), 'Марка:' (MAN), 'Замовник:' (dropdown), 'Час:' (dropdown), 'Спідометр:' (dropdown), 'Тарифи:' (dropdown), 'Вибуття:' (00:00), 'При вибутті:' (dropdown), 'За часом:' (dropdown), 'Прибуття:' (00:00), 'При прибутті:' (dropdown), 'По км.:' (dropdown), 'Всього:' (0.00), 'Пробіг:' (dropdown), 'К-ть повдок:' (checkbox).

5. Провести заповнення реквізитів закладки **Реквізити**:
6. У полі **Подорожний лист №** по клавіші **F3** обрати подорожний лист.

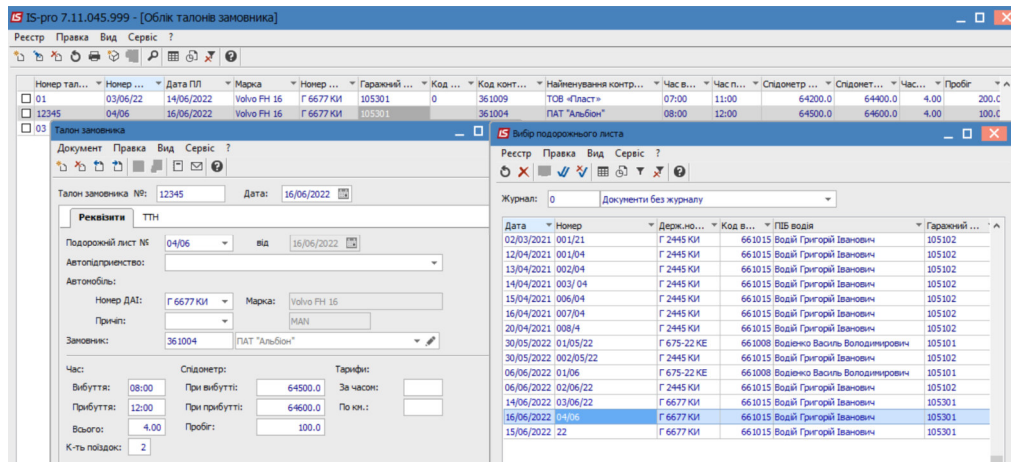

7. У полі **Замовник** по клавіші **F3** обрати замовника і натиснути кнопку **ОК**.

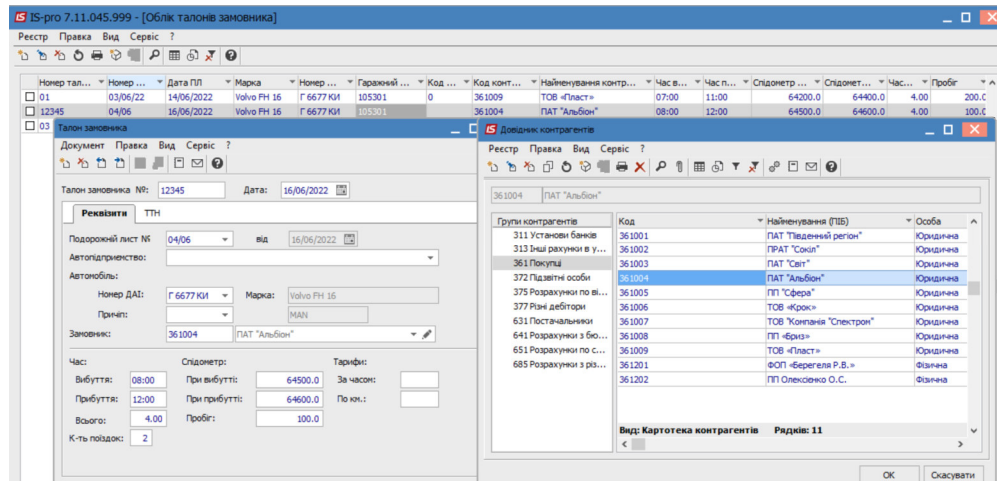

8. Решта всіх реквізитів заповнюються в автоматичному режимі з подорожного листа, при необхідності вносяться корективи.

Талон замовника

Документ Правка Вид Сервіс ?

Талон замовника №: 12345 Дата: 16/06/2022

Реквізити ТТН

Подорожній лист № 04/06 від 16/06/2022

Автопідприємство:

Автомобіль:

Номер ДАІ: Г 6677 КИ Марка: Volvo FH 16

Причіп: MAN

Замовник: 361004 ПАТ "Альбйон"

Час: Спідометр: Тарифи:

Вибуття: 08:00 При вибутті: 64400.0 За часом:

Прибуття: 12:00 При прибутті: 64400.0 По км.:

Всього: 4.00 Пробіг:

К-ть поїздок:

9. Перейти на закладку **ТТН** (якщо в завданні в подорожному листі підтягнувся ТТН). У автоматичному режимі відображається інформація по товаро-транспортній накладній. Натиснути на піктограму для збереження чи клавішу **F2**.

Талон замовника

Документ Правка Вид Сервіс ?

Талон замовника №: 12345 Дата: 16/06/2022

Реквізити **ТТН**

Номер	Дата	Адреса відправника	Код відправника	Найменування в
21	16/06/2022	м.Київ, вул. Мирна, 42	361004	ПАТ "Альбйон"

10. Талон замовника внесено до реєстру.

IS-pro 7.11.045.999 - [Облік талонів замовника]

Реєстр Правка Вид Сервіс ?

Номер тал...	Номер ...	Дата ПЛ	Марка	Номер ...	Гаражний ...	Код ...	Код конт...	Найменування контр...	Час в...	Час п...	Спідометр ...	Спідомет...	Час...	Пробіг
01	03/06/22	14/06/2022	Volvo FH 16	Г 6677 КИ	105301	0	361009	ТОВ «Пласт»	07:00	11:00	64200.0	64400.0	4.00	200.0
12345	04/06	16/06/2022	Volvo FH 16	Г 6677 КИ	105301		361004	ПАТ "Альбйон"	08:00	12:00	64500.0	64600.0	4.00	100.0
03	22	15/06/2022	Volvo FH 16	Г 6677 КИ	105301	0	361002	ПРАТ "Сокіл"	08:00	13:00	64400.0	64500.0	5.00	100.0