

Удаление документов в текущем периоде в подсистеме Логистика.

Рассмотрим вариант, когда необходимо провести удаление документа в текущем периоде в подсистеме Логистика. Для этого заходим в подсистему Логистика / Управление закупками/ Приходные товарные накладные:

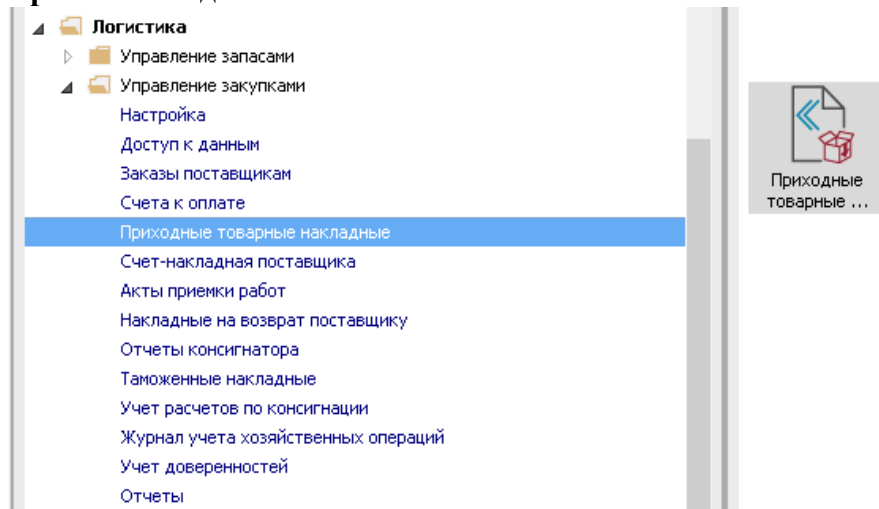

1. Открываем модуль **Приходные товарные накладные**.
2. Выделяем документ, который необходимо удалить.
3. Нажимаем на иконку **ДТ-КТ** красного цвета - отзываем документ из **Главного журнала**.

1

The screenshot shows the 'Приходные товарные накладные' window. The toolbar contains a red 'DT-KT' icon circled in red. A red box highlights a document in the list. The document is: ДДУ "Навчально-методичний... Державна освітня установа ...". The table below shows the document details.

Контрагент	Контрагент полн	Сумма	Отгружено	Возвращено	Шиф
<input type="checkbox"/> ДУ "Науково-методичний центр і..."	Державна установа "Науково-ме...	188.51	188.51	0.00	0.00 Грн
<input type="checkbox"/> ДУ "Науково-методичний центр і..."	Державна установа "Науково-ме...	188.51	0.00	0.00	0.00 Грн
<input type="checkbox"/> ПАТ "Науково-дослідний інститут..."	Приватне акціонерне товариство...	1200.00	1200.00	0.00	0.00 Грн
<input type="checkbox"/> ПАТ "Укртелеком" Київська облас...	Публічне акціонерне товариство ...	331.00	331.00	0.00	0.00 Грн
<input type="checkbox"/> ПП "Фріхост.УА"	Приватне підприємство "Фріхост....	1081.51	1081.51	0.00	0.00 Грн
<input type="checkbox"/> ПП "Фріхост.УА"	Приватне підприємство "Фріхост....	-12.00	0.00	0.00	0.00 Грн
<input type="checkbox"/> Університет державної фіскально...	Університет державної фіскально...	675701.13	675701.13	0.00	0.00 Грн
<input type="checkbox"/> Державне підприємство "Ин...	Державне підприємство "Ин...	33600.00	33600.00	0.00	0.00 Грн
<input type="checkbox"/> ТОВ "Структура нова"	ТОВАРИСТВО З ОБМЕЖЕНОЮ В...	6000.00	6000.00	0.00	0.00 Грн
<input type="checkbox"/> ПАТ НАСК "Оранта" Ірпеськє мі...	Публічне акціонерне товариство ...	5681.59	5681.59	0.00	0.00 Грн
<input type="checkbox"/> ПАТ НАСК "Оранта" Ірпеськє мі...	Публічне акціонерне товариство...	26700.00	26700.00	0.00	0.00 Грн
<input type="checkbox"/> ПАТ "Науково-дослідний інститут..."	Приватне акціонерне товариство...	1200.00	1200.00	0.00	0.00 Грн
<input type="checkbox"/> Рег М.А. ФОП	Рег М.А. ФОП	280.00	280.00	0.00	0.00 Грн
<input type="checkbox"/> Рег М.А. ФОП	Рег М.А. ФОП	33900.00	33900.00	0.00	0.00 Грн
<input type="checkbox"/> Рег М.А. ФОП	Рег М.А. ФОП	31000.00	31000.00	0.00	0.00 Грн
<input type="checkbox"/> ТОВ Тест	ТОВ Тест	27440.00	27440.00	0.00	0.00 Грн
<input type="checkbox"/> ПНВФ "Інтелпро"	Приватна науково-впровадж...	43900.00	43900.00	0.00	0.00 Грн
<input type="checkbox"/> ПП "Фріхост.УА"	Приватне підприємство "Фріхост....	10000.00	10000.00	0.00	0.00 Грн
<input type="checkbox"/> ТОВ "Структура нова"	ТОВАРИСТВО З ОБМЕЖЕНОЮ ВІД...	150.00	150.00	0.00	0.00 Грн
<input type="checkbox"/> ПНВФ "Інтелпро"	Приватна науково-впроваджува...	500000.00	500000.00	0.00	0.00 Грн
<input type="checkbox"/> ПНВФ "Інтелпро"	Приватна науково-впроваджува...	150.00	150.00	0.00	0.00 Грн
<input type="checkbox"/> ПНВФ "Інтелпро"	Приватна науково-впроваджува...	600.00	600.00	0.00	0.00 Грн
<input type="checkbox"/> ТОВ "Структура нова"	ТОВАРИСТВО З ОБМЕЖЕНОЮ ВІД...	1800.00	1800.00	0.00	0.00 Грн
<input type="checkbox"/> ПАТ НАСК "Оранта" Ірпеськє мі...	Публічне акціонерне товариство ...	50900.00	50900.00	0.00	0.00 Грн
<input type="checkbox"/> ТОВ "Структура нова"	ТОВАРИСТВО З ОБМЕЖЕНОЮ ВІД...	18000.00	18000.00	0.00	0.00 Грн
<input type="checkbox"/> ПНВФ "Інтелпро"	Приватна науково-впроваджува...	50900.00	50900.00	0.00	0.00 Грн
<input type="checkbox"/> ПНВФ "Інтелпро"	Приватна науково-впроваджува...	34000.00	0.00	0.00	0.00 Грн
<input type="checkbox"/> ДДУ "Навчально-методичний... Державна освітня установа ...	Державна освітня установа ...	1000.00	1000.00	0.00	0.00 Грн

2

4. Далее открываем документ.
5. Переходим на закладку **Ордера**, нажимаем пункт меню **Документ / Удалить** (или клавиша **F8**).
6. Удаляем Приходные складские ордера.

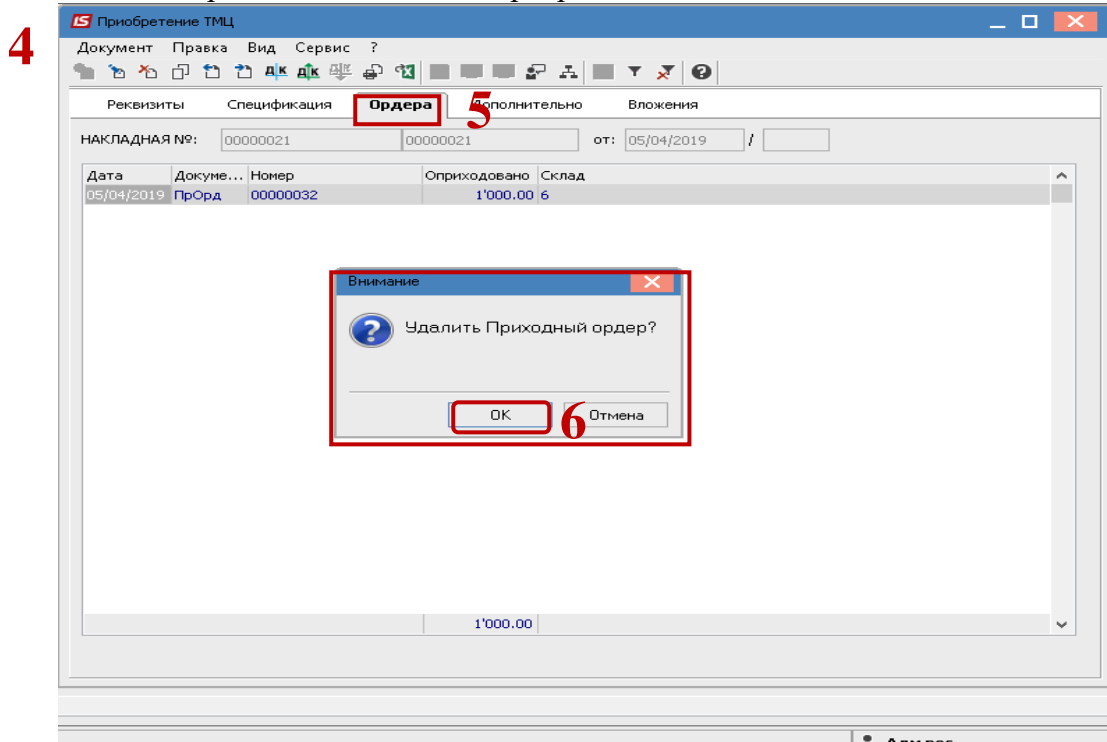

7. Выделяем необходимый документ в реестре приходных накладных.
8. Нажимаем пункт меню **Реестр / Удалить** - удаляем документ.

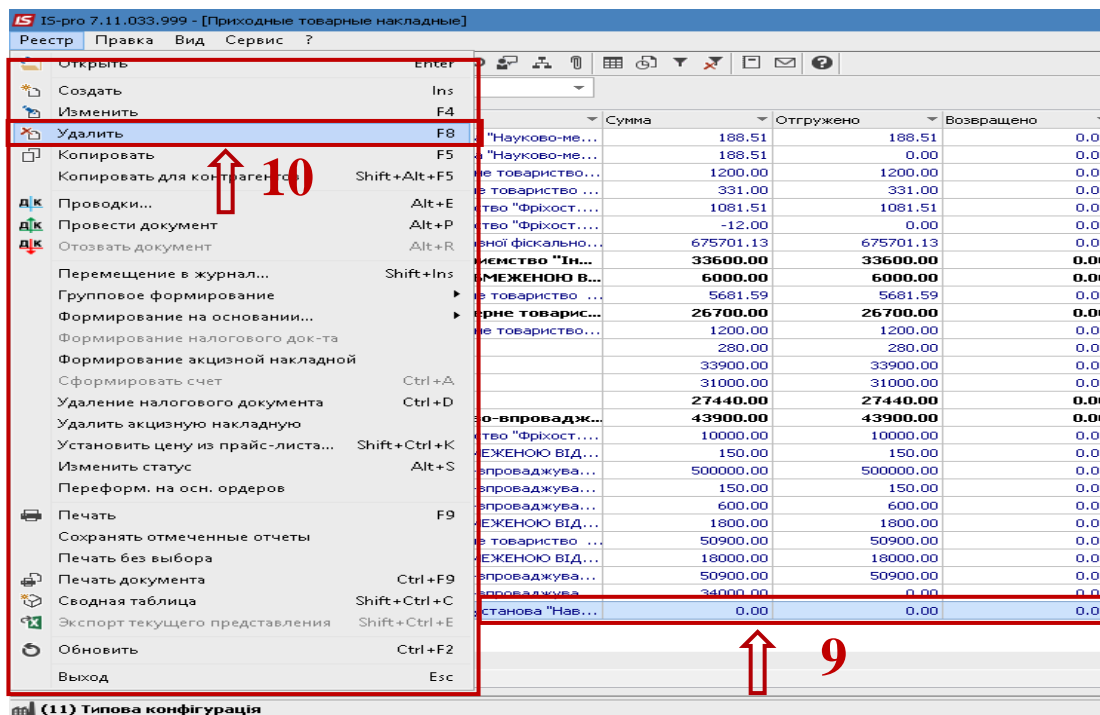

Таким образом проводится удаление документа из подсистемы Логистика.