

Подписание документов договора средствами ЭЦП

Для подписания документов по договорам используя ЭЦП (электронно-цифровая подпись) необходимо предварительно загрузить в Систему сертификат электронного ключа.

Загрузка ключа в Систему

В Системе есть возможность авторизации пользователя по электронному сертификату. Для поддержки электронных сертификатов необходимо в подсистеме **Администратор** в модуле **Параметры системы** на закладке **Защита** в поле **Тип сертификата** выбрать значение из списка **Используется**.

IS-pro 7.11.036.999 - [Параметры системы]

Параметры Правка Сервис ?

Общие **Защита** О системе

Состояние защиты: Демонстрация

Тип сертификата: **Используется**

Использовать авторизацию Windows

Авторизация ИС-ПРО, если не пройдена авторизация Windows

Усиленные требования к паролям

Запретить вход с пустым паролем

Количество дней действия пароля (0-не ограничено):

Минимальный размер пароля:

Количество неудачных попыток входа в систему:

Общее время работы с: по:

Приказ об увольнении блокирует запись пользователя: Выдавать предупреждение при входе в систему

С даты увольнения работника

С даты утверждения приказа

С даты создания проекта приказа

Для авторизации пользователя по электронному сертификату необходимо в подсистеме **Администратор** в модуле **Пользователи и роли**, на закладке **Пользователи/Общие** установить параметр **Авторизация пользователя по электронному сертификату** и с помощью кнопки **Загрузить** сертификат загрузить файл сертификата.

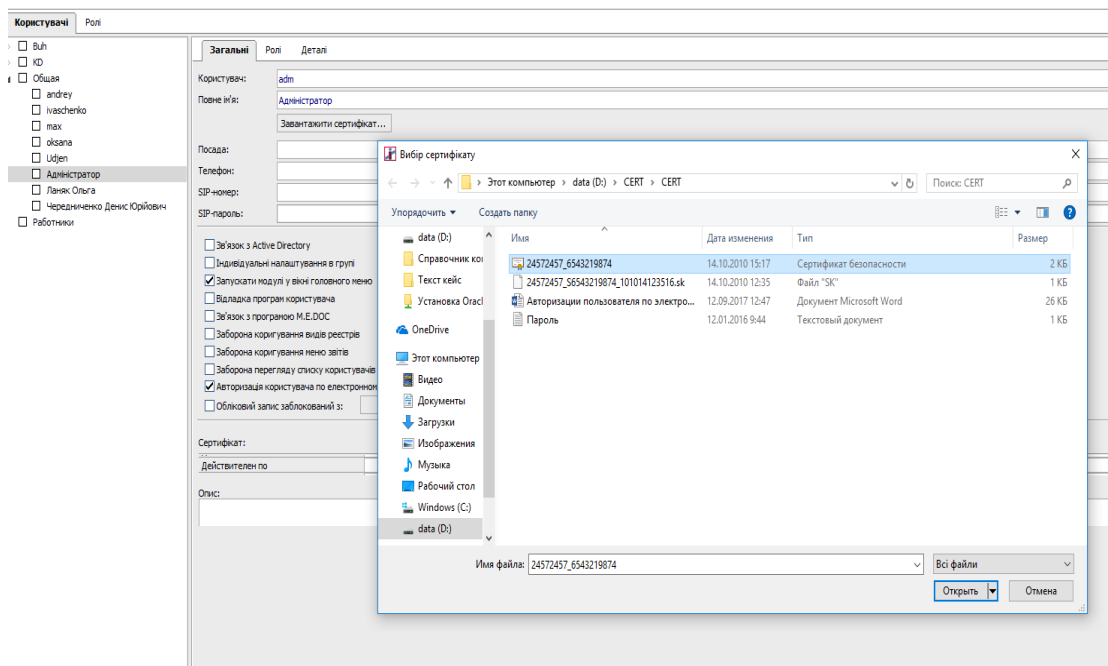

ВНИМАНИЕ! При настройке загружается СЕРТИФИКАТ (файл с расширением .crt), а при входе в систему файл ключа.

Авторизации пользователя по электронному сертификату

Для работы в Системе при авторизации пользователя необходимо ввести логин, указать путь к секретному ключу (файлу) и ввести пароль для ключа.

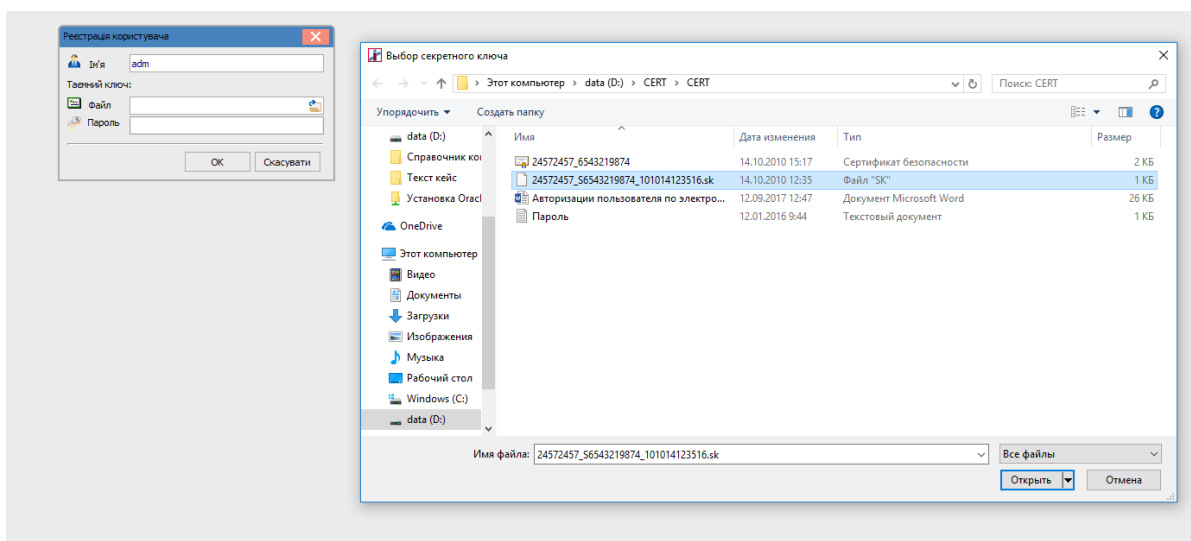

Реєстрація користувача

Ім'я: adm

Таємний ключ: D:\CERT\CERT\24572457_S6543219874_

Пароль: ***

OK Скасувати

ВНИМАНИЕ! Допускається авторизація части пользователей посредством сертификата и части пользователей - без сертификата.

Подписание корреспонденции договоров с помощью ЭЦП

После авторизации пользователя по электронному сертификату в модуле Корреспонденция по договорам в реестре корреспонденции договоров появятся кнопки **Подписать**, **Снять подпись**, **Информация о подписи**.

Дата	Номер договору	Дата дог...	Розмір	Розши...	Статус пі...	Статус підпису на...	Тип додатку	Тип кореспонденції
29/11/2018	1	01/10/2018	153	CSV	0		Файл	Приложение
29/11/2018	1	01/10/2018	196	CSV	1	Підписано (1)	Файл	Приложение
29/11/2018	1	01/10/2018	165	CSV	1	Підписано (1)	Файл	Приложение
29/11/2018	1	01/10/2018	2151	JSON	2	Підписано (2)	Файл	Приложение
29/11/2018	1	01/10/2018	1890	JSON	0		Файл	Приложение
21/12/2018	1	01/10/2018	0		1	Підписано (1)	Файл	Текст
18/02/2019	6	18/02/2019	0		0		Файл	Текст
24/04/2019	12	01/03/2019	0		0		Файл	Текст
26/04/2019	15	25/04/2019	0		0		Файл	Текст

Установить курсор в реестре на необходимой записи и нажать пиктограмму **Подписать** – документ будет подписан.

Установить курсор в реестре на необходимой записи и нажать пиктограмму **Снять подпись** – подпись будет снята.

Для просмотра информации о подписи по документу, установить курсор в реестре на необходимой записи, нажать пиктограмму **Информация о подписи**. Откроется окно **Свойства сертификата**, где можно посмотреть информацию о собственнике и сроке сертификата, которым была произведена подпись.

IS ДПС-про 7.11.036.999 - [Зовнішня кореспонденція по договорах]

Реєстр Правка Вид Сервіс Популярне ?

Дата	Номер договору	Дата дог...	Розмір	Розши...	Статус пі...	Статус підпису на...	Тип додатку	Тип кореспонденції
29/11/2018	1	01/10/2018	153	CSV	0		Файл	Приложение
29/11/2018	1	01/10/2018	196	CSV	1	Підписано (1)	Файл	Приложение
29/11/2018	1	01/10/2018	165	CSV	1	Підписано (1)	Файл	Приложение
29/11/2018	1	01/10/2018	2151	JSON	2	Підписано (2)	Файл	Приложение
29/11/2018	1	01/10/2018	1890	JSON	0		Файл	Приложение
21/12/2018	1	01/10/2018	0		1	Підписано (1)	Файл	Текст
18/02/2019	6	18/02/2019	0		0		Файл	Текст
24/04/2019	12	01/03/2019	0		1	Підписано (1)	Файл	Текст
26/04/2019	15	25/04/2019	0		0		Файл	Текст
26/04/2019	15	25/04/2019	484525	DOCX	0			
26/04/2019	15	25/04/2019	815	TXT	0			
26/04/2019	15	25/04/2019	38755	PNG	0			
26/04/2019	15	25/04/2019	18726	DOCX	0			
26/04/2019	15	25/04/2019	24410	DOCX	0			
06/05/2019	106-28	01/05/2015	15834	XLSX	1			
06/05/2019	106-28	01/05/2015	12850	DOCX	1			
06/05/2019	9	02/05/2019	28548	DOCX	0			
06/05/2019	9	02/05/2019	23897	DOCX	0			
06/05/2019	9	02/05/2019	16855	DOCX	0			
06/05/2019	9	02/05/2019	15834	XLSX	0			
06/05/2019	9	02/05/2019	13842	DOCX	0			
06/05/2019	9	02/05/2019	60610	DOCX	0			
06/05/2019	9	02/05/2019	5466	TXT	0			
06/05/2019	5	26/04/2019	0		1			
07/05/2019	5	26/04/2019	28548	DOCX	0			
07/05/2019	5	26/04/2019	23897	DOCX	0			
07/05/2019	5	26/04/2019	16855	DOCX	0			
07/05/2019	5	26/04/2019	15834	XLSX	0			
07/05/2019	5	26/04/2019	13842	DOCX	1			
07/05/2019	5	26/04/2019	60610	DOCX	0		Файл	Приложение
08/05/2019	23	06/05/2019	30977	DOCX	1	Підписано (1)	Файл	Приложение

Свойства сертификата (1 из 1)

Владелец: Співробітник2 Співробітник2 Співробітник2

ПІП/Назва: Співробітник2 Співробітник2 Співробітник2

Код за ЄДРПОУ: 6543219874

Тип: не определен

Установа: Співробітник2 Співробітник2 Співробітник2

ЄДРПОУ установи: 24572457

Філія:

Е-Mail: ggg@mail.ru

Телефон:

Сертифікат

Видавець: ROOT-CSK

Дата видачі: Thu Oct 14 15:15:13 2010

Дата закінчення дії: Fri Oct 14 23:59:59 2011

Ідентифікатор ключа: 5ba18bf1c4cf66d582badf292c15822e7864a3fb

Попередній Наступний ОК

ВНИМАНИЕ! Редактирование и удаление подписанной корреспонденции запрещено!

Для удобства просмотра подписанных документов в стандартный системный реестр можно вывести поля Rst_DogKrpHd_PFlg Статус подписи и Rst_DogKrpHd_PFlgP Статус подписи название.

Подписание корреспонденции возможно, как из модуля **Корреспонденция по договорам**, так из модуля **Картотека учета договоров**, в карточке договора, на закладке **Корреспонденция**.