

Підписання документів договору засобами ЕЦП

Для підписання документів по договорах використовуючи ЕЦП (електронний цифровий підпис) необхідно попередньо завантажити в систему сертифікат електронного ключа для подальшого його використання.

Завантаження ключа в Систему

В Системі існує можливість авторизації користувача по електронному сертифікату. Для підтримки електронних сертифікатів, необхідно в підсистемі **Адміністратор** в модулі **Параметри системи** на закладці **Захист** в полі **Тип сертифікату** вибрати значення зі списку **Використовується**.

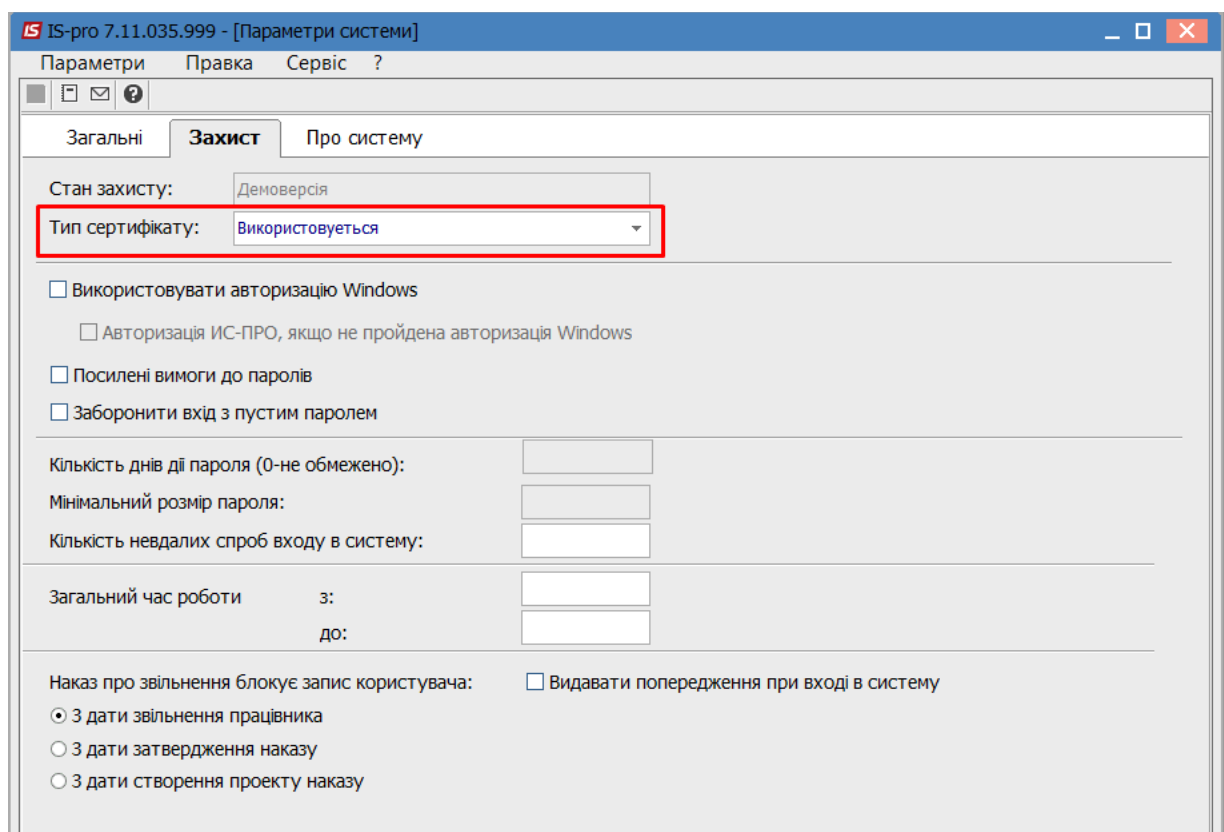

Для авторизації користувача по електронному сертифікату необхідно в підсистемі **Адміністратор** в модулі **Користувачі і ролі**, на закладці **Користувачі / Загальні** встановити параметр **Авторизація користувача по електронному сертифікату** і за допомогою кнопки **Завантажити сертифікат...** у вікні **Вибір сертифікату** обирається каталог в якому розташований сертифікат. Для завантаження сертифікату в Систему натискається кнопка **Відкрити**.

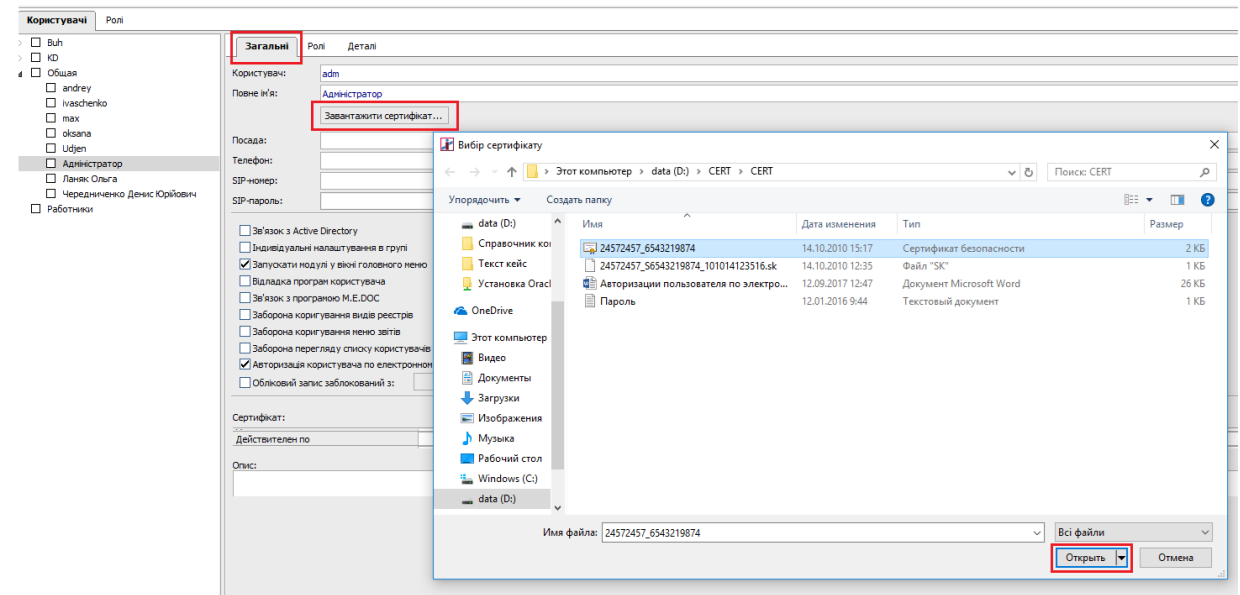

УВАГА! При налаштуванні завантажувється СЕРТИФІКАТ (файл з розширенням .cert), а при вході в систему файл ключа.

Авторизація користувача в Системі за допомоги ЕЦП

Для роботи в Системі при авторизації користувача необхідно ввести логін, вказати шлях до секретного файлу-ключа і ввести пароль для ключа.

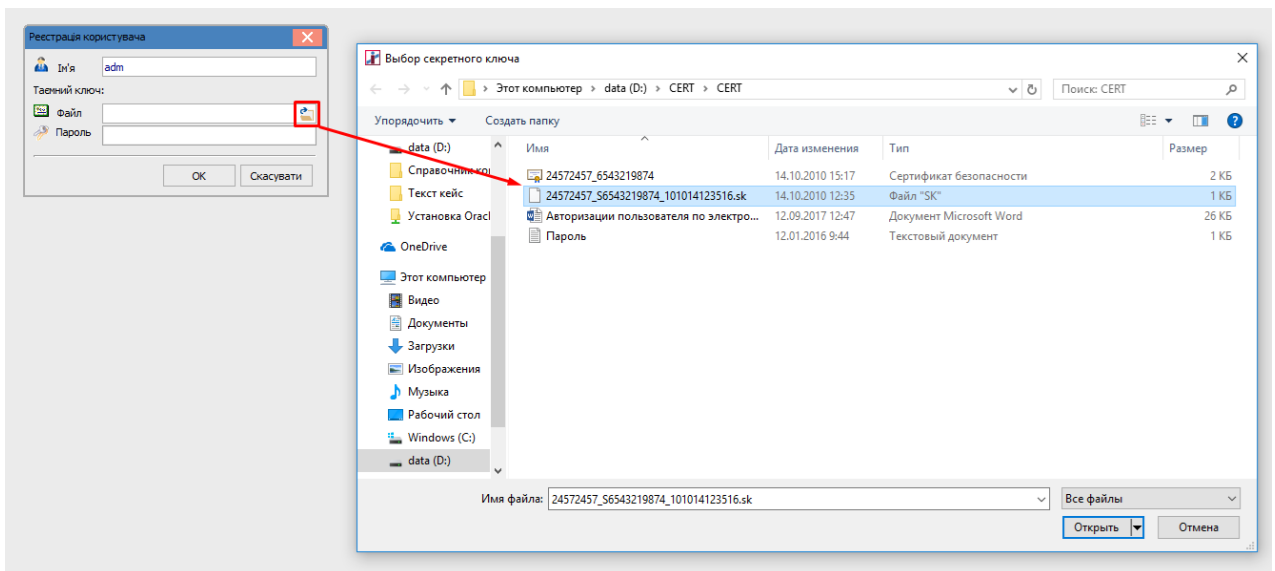

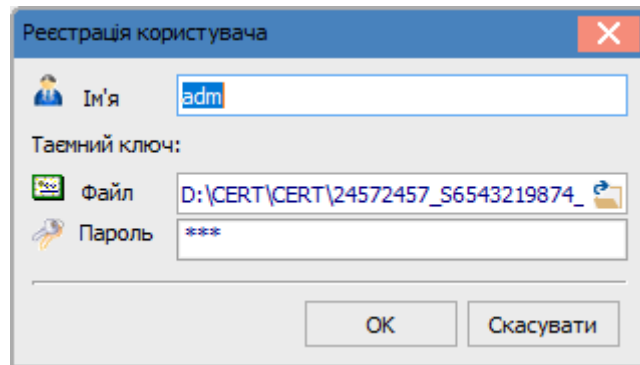

УВАГА! Системі допускається авторизація частини користувачів за допомогою сертифіката і частини користувачів - без сертифіката..

Підписання кореспонденції договорів за допомоги ЕЦП

Після авторизації користувача по електронному сертифікату у модулі **Кореспонденція по договорах** в реєстрі кореспонденції договорів з'являться на панелі інструментів кнопки **Підписати**, **Зняти підпис**, **Інформація про підписи**.

ДПС-про 7.11.036.999 - [Зовнішня кореспонденція по договорах]

Реєстр Правка Вид Сервіс Популярне ?

Дата	Номер договору	Дата дог...	Розмір	Розши...	Статус пі...	Статус підпису на...	Тип додатку	Тип кореспонденції
<input type="checkbox"/>	29/11/2018 1	01/10/2018	153	CSV	0		Файл	Приложение
<input type="checkbox"/>	29/11/2018 1	01/10/2018	196	CSV	1	Підписано (1)	Файл	Приложение
<input type="checkbox"/>	29/11/2018 1	01/10/2018	165	CSV	1	Підписано (1)	Файл	Приложение
<input type="checkbox"/>	29/11/2018 1	01/10/2018	2151	JSON	2	Підписано (2)	Файл	Приложение
<input type="checkbox"/>	29/11/2018 1	01/10/2018	1890	JSON	0		Файл	Приложение
<input type="checkbox"/>	21/12/2018 1	01/10/2018	0		1	Підписано (1)	Файл	Текст
<input type="checkbox"/>	18/02/2019 6	18/02/2019	0		0		Файл	Текст
<input type="checkbox"/>	24/04/2019 12	01/03/2019	0		0		Файл	Текст
<input type="checkbox"/>	26/04/2019 15	25/04/2019	0		0		Файл	Текст

Рис. 1 – Реєстр зовнішньої кореспонденції

Встановивши курсор, на потрібний запис в реєстрі і натиснувши кнопку **Підписати** - документ буде підписаний.

Встановивши курсор, на потрібний запис в реєстрі і натиснувши кнопку **Зняти підпис** - підпис з документу буде знято.

Для перегляду інформації про підписи по документу, встановивши курсор, на потрібний запис в реєстрі і натиснувши кнопку **Інформація про підписи** відкриється вікно **Властивості сертифіката**, де можна переглянути інформацію про власника і термін дії сертифікату, яким була проведена підпис.

IS ДПС-про 7.11.036.999 - [Зовнішня кореспонденція по договорах]

Реєстр Правка Вид Сервіс Популярне ?

Дата	Номер договору	Дата дог...	Розмір	Розши...	Статус пі...	Статус підпису на...	Тип додатку	Тип кореспонденції
29/11/2018	1	01/10/2018	153	CSV	0		Файл	Приложение
29/11/2018	1	01/10/2018	196	CSV	1	Підписано (1)	Файл	Приложение
29/11/2018	1	01/10/2018	165	CSV	1	Підписано (1)	Файл	Приложение
29/11/2018	1	01/10/2018	2151	JSON	2	Підписано (2)	Файл	Приложение
29/11/2018	1	01/10/2018	1890	JSON	0		Файл	Приложение
21/12/2018	1	01/10/2018	0		1	Підписано (1)	Файл	Текст
18/02/2019	6	18/02/2019	0		0		Файл	Текст
24/04/2019	12	01/03/2019	0		1	Підписано (1)	Файл	Текст
26/04/2019	15	25/04/2019	0		0		Файл	Текст
26/04/2019	15	25/04/2019	484525	DOCX	0			
26/04/2019	15	25/04/2019	815	TXT	0			
26/04/2019	15	25/04/2019	38755	PNG	0			
26/04/2019	15	25/04/2019	18726	DOCX	0			
26/04/2019	15	25/04/2019	24410	DOCX	0			
06/05/2019	106-28	01/05/2015	15834	XLSX	1			
06/05/2019	106-28	01/05/2015	12850	DOCX	1			
06/05/2019	9	02/05/2019	28548	DOCX	0			
06/05/2019	9	02/05/2019	23897	DOCX	0			
06/05/2019	9	02/05/2019	16855	DOCX	0			
06/05/2019	9	02/05/2019	15834	XLSX	0			
06/05/2019	9	02/05/2019	13842	DOCX	0			
06/05/2019	9	02/05/2019	60610	DOCX	0			
06/05/2019	9	02/05/2019	5466	TXT	0			
06/05/2019	5	26/04/2019	0		1			
07/05/2019	5	26/04/2019	28548	DOCX	0			
07/05/2019	5	26/04/2019	23897	DOCX	0			
07/05/2019	5	26/04/2019	16855	DOCX	0			
07/05/2019	5	26/04/2019	15834	XLSX	0			
07/05/2019	5	26/04/2019	13842	DOCX	1			
07/05/2019	5	26/04/2019	60610	DOCX	0			
08/05/2019	23	06/05/2019	30977	DOCX	1	Підписано (1)	Файл	Приложение

Свойства сертификата (1 из 1)

Власник
ПІП/Назва: Співробітник2 Співробітник2 Співробітник2
Код за ЄДРПОУ: 6543219874
Тип: не определен
Установа: Співробітник2 Співробітник2 Співробітник2
ЄДРПОУ установи: 24572457
Філія:
E-Mail: ggg@mail.ru
Телефон:

Сертифікат
Видавець: ROOT-CSK
Дата видачі: Thu Oct 14 15:15:13 2010
Дата закінчення дії: Fri Oct 14 23:59:59 2011
Ідентифікатор ключа: 5ba18bf1c4cf66d582badf292c15822e7864a3fb

Попередній Наступний ОК

УВАГА! Редагування і видалення підписаної кореспонденції заборонено !

Для зручності перегляду підписаних документів в стандартний системний реєстр можна вивести поля користувача Rst_DogKrpHd_PFlg, що означає Статус підпису і Rst_DogKrpHd_PFlgP – Статус підпису назва.

Підписання кореспонденції можливо, як з модуля **Кореспонденція по договорах** так з модуля **Картотека обліку договорів**, в картці договору, на закладці **Кореспонденція**.