

# Формування довідника номенклатури для обліку блюда їдальні з націнкою

Перед створенням первинних документів з обліку продукції їдальні необхідно сформувати ряд довідників, одним із яких є: **Довідники номенклатури** у підсистемі **Загальні довідники / Номенклатура й ціни** в модулі **Довідник номенклатури**.

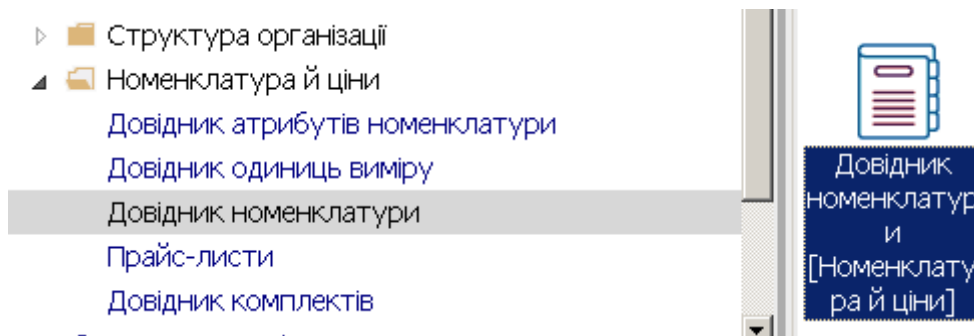

1. В залежності від відображення довідника ( з відображенням груп чи ні) у **Довіднику номенклатури** встановити курсор у реєстр (або у ліву частину вікна) та по пункту меню **Реєстр / Створити** або клавішею **Insert** створити групу поточного рівня або групу підлеглого рівня чи номенклатуру. Бажано спочатку створити необхідну групу або підгрупу для обліку блюд кухні.

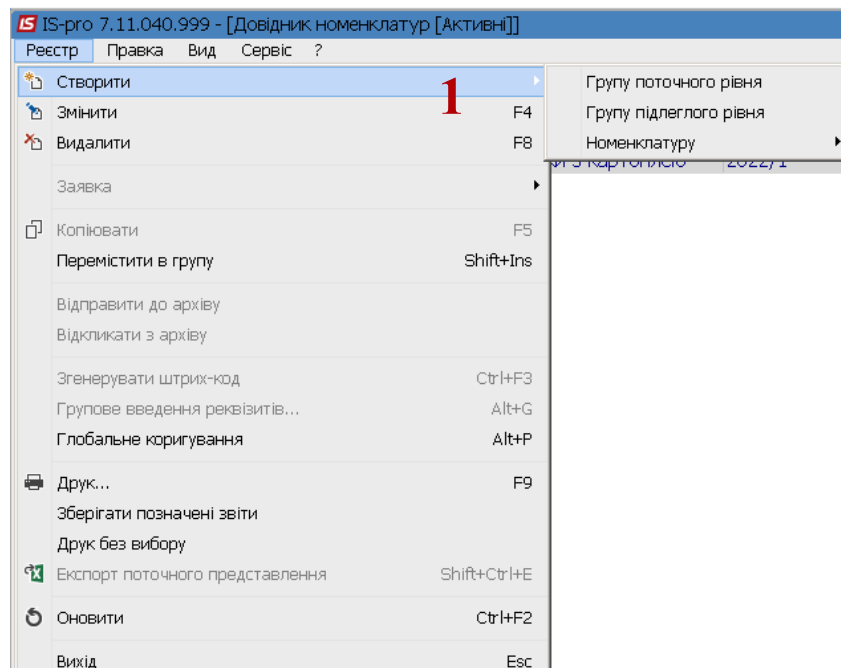

2. Створимо групу для обліку.
3. Поле **Код** заповнити вручну довільним кодом.

**УВАГА!** Поля жовтого кольору обов'язкові для заповнення.

#### 4. Зазначити **Найменування**.

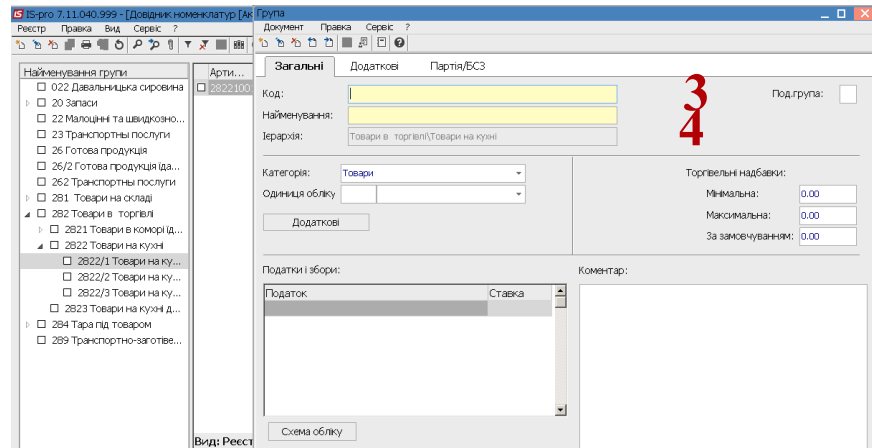

#### 5. У полі **Категорія** по клавіші **F3** обрати пункт **Товари**.

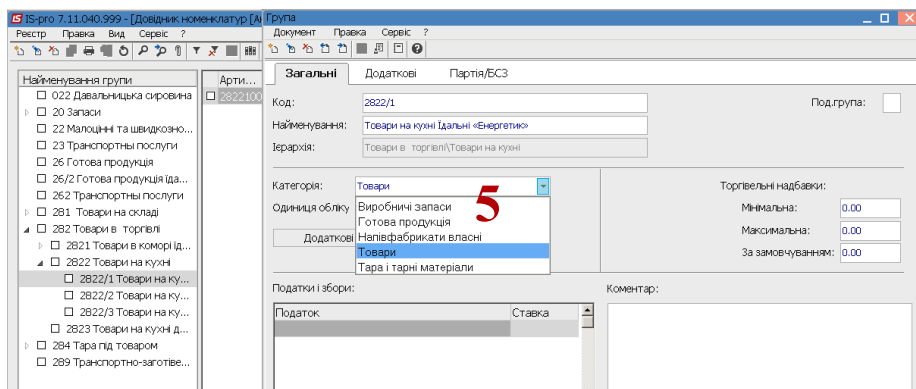

#### 6. У полі **Одиниця обліку** по клавіші **F3** відкрити вікно **Налаштування одиниці виміру** та у полі **Од.виміру** по клавіші **F3** обрати необхідну одиницю виміру.

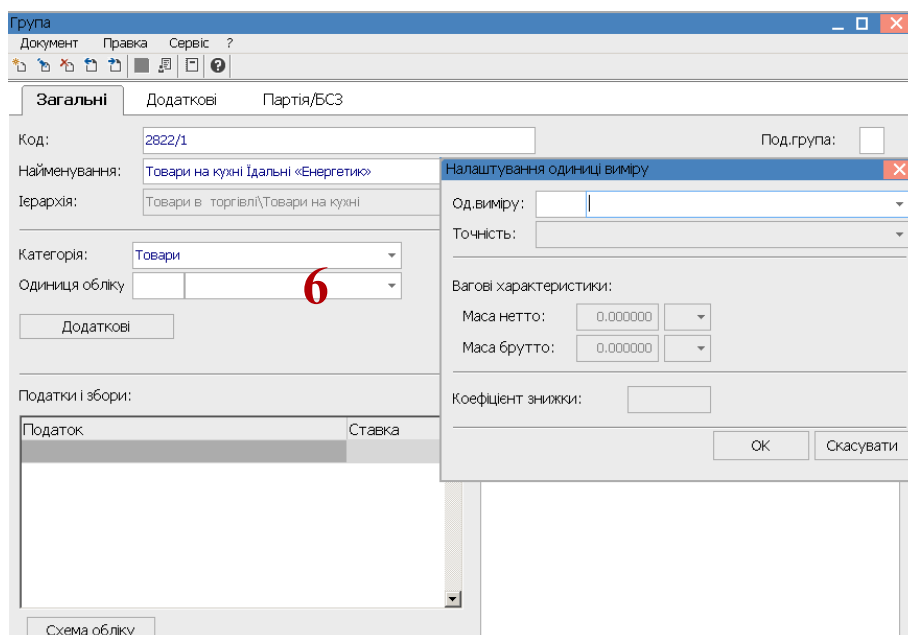

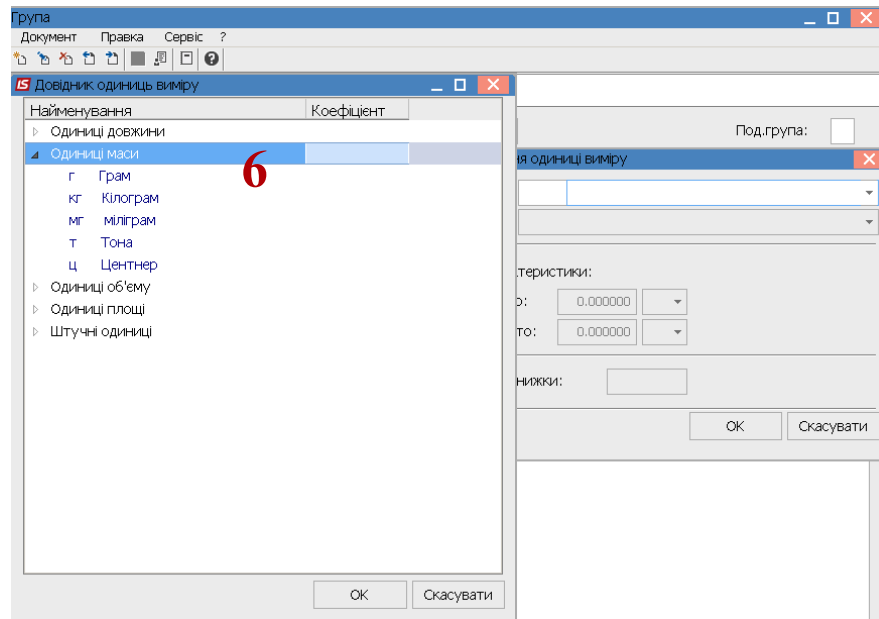

7. За необхідності вказати Масу нетто і Масу брутто та натиснути кнопку **ОК**.

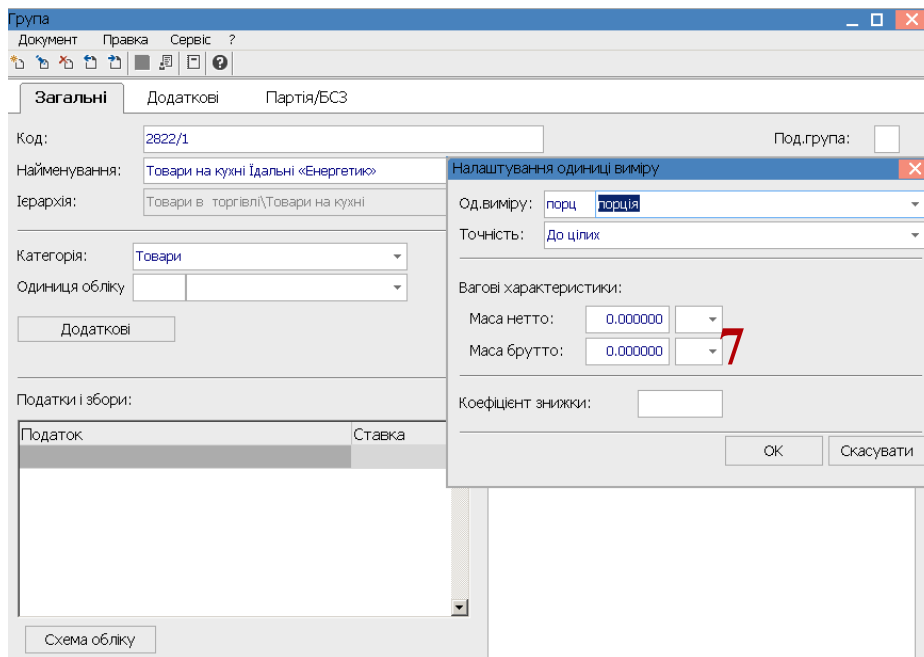

8. Встановити додаткові одиниці виміру необхідно по кнопці **Додаткові**. По клавіші **F3** обрати додаткову одиницю виміру. Наприклад, до порції- вага.

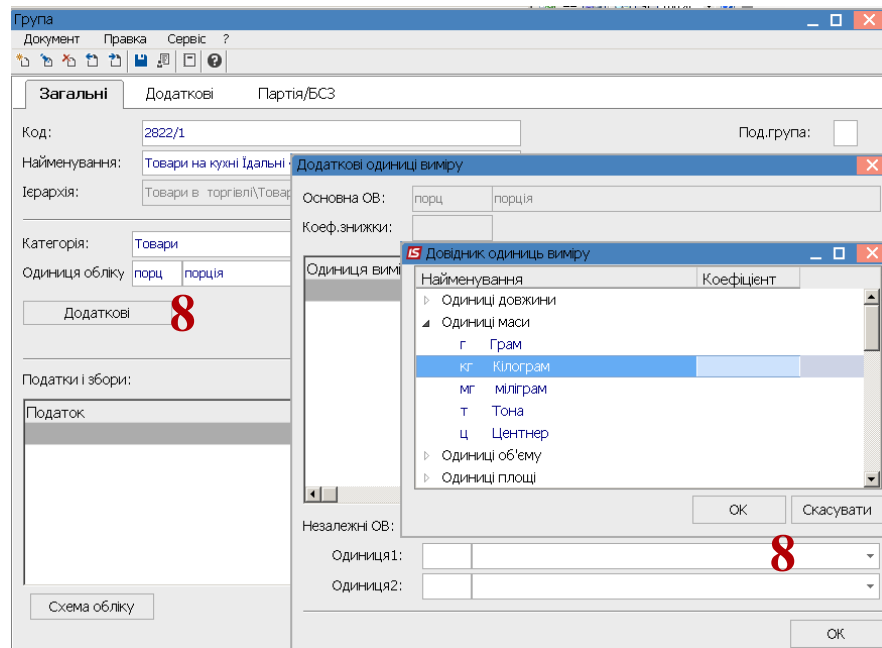

9. Сформовано додаткову одиницю виміру.

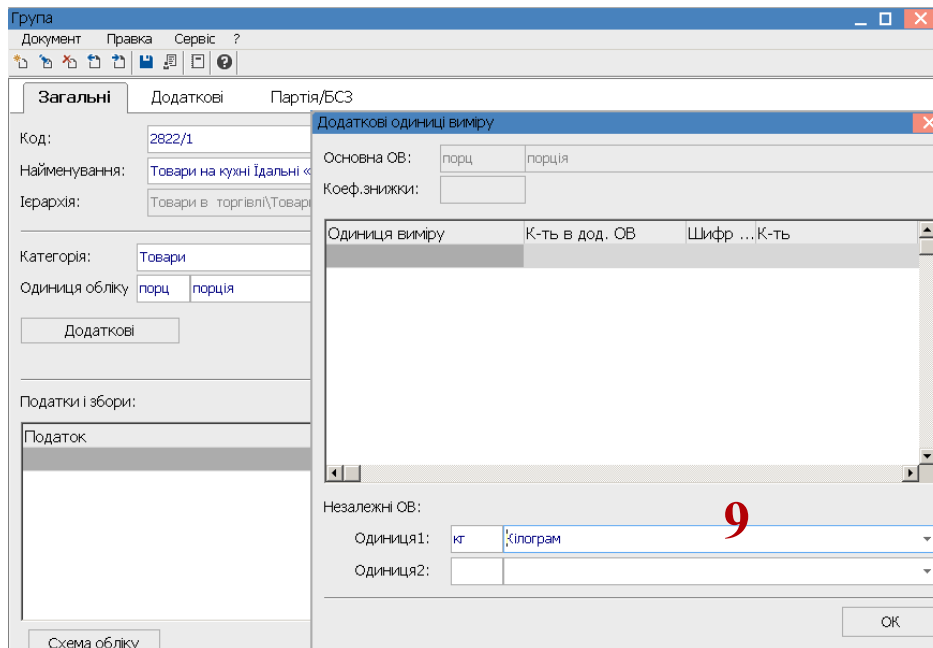

10. У полі **Торговельні надбавки** картки групи вручну зазначити **Мінімальні** і **Максимальні** розміри надбавки.

11. У полі **Податки** по клавіші **F3** обрати податок.

12. Зазначити ставку податку та натиснути кнопку **ОК**.

13. Закладка **Загальні** групи заповнена.

Податок	Ставка
Налог на добавленную стоимость	20%

14. На закладці **Додаткові** у полі **Точність облікових цін** по клавіші **F3** обрати округлення.

15. Зберегти інформацію по піктограмі **Дискета**. Група поточного чи підлеглого рівня створена.

16. Для створення номенклатури в групі чи підгрупі встановити курсор у лівій частині вікна на певну групу чи підгрупу. Перевести курсор у праву частину вікна та по пункту меню **Реєстр / Створити** або клавішею **Insert** обирати пункт **Матеріальні запаси**.

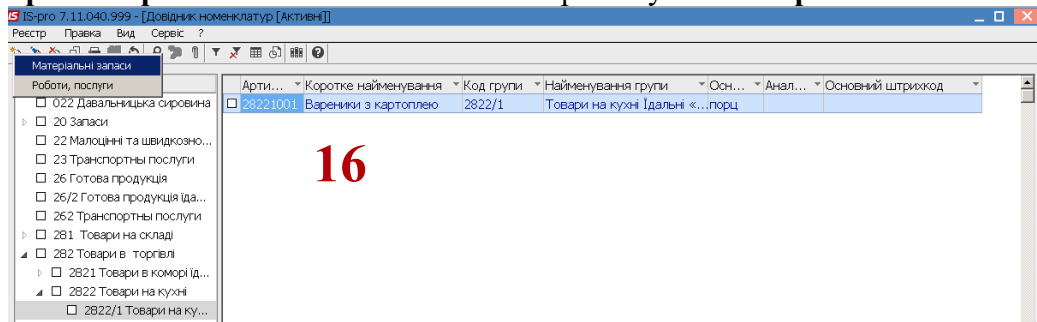

17. Заповнити реквізити **Картки номенклатури**.

- у полі **Артикул** зазначити код;
- у полі **Найменування** зазначити назву страви;
- **Група** заповнюється в автоматичному режимі;
- **Категорія** заповнюється в автоматичному режимі;
- **Одиниця виміру** заповнюється автоматично.

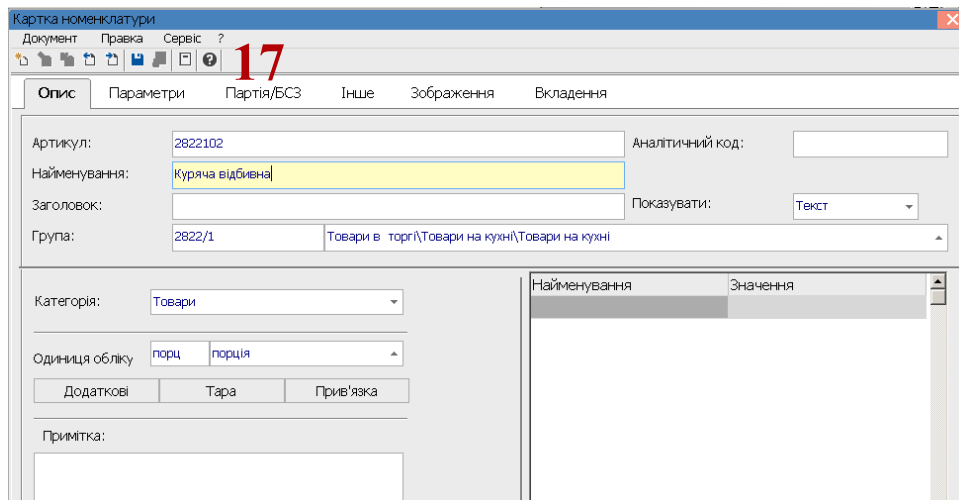

18. На закладці **Інше** у групі **Торговельні надбавки** зазначені групові надбавки, які можна змінити на надбавку на відповідне блюдо. Натиснути на піктограму **Дискета** для збереження.

Картка номенклатури

Документ   Права   Сервіс   ?

Спис   Параметри   Партия/БСЗ   **Інше**   Зображення   Вкладення

Артикул: 2822102   Аналітичний код:

Найменування: Куряча відбілена

Заголовок: Куряча відбілена   Показувати:

Група: 2822/1   Товари в торг(Товари на кухні)Товари на кухні

---

Торговельні надбавки:

Мінімальна:    **18**

Максимальна:

За замовчуванням:

Точність облікових цін:

У валюті обліку:

У базовій валюті:

---

Нормативні запаси:

Мінімальні:

Максимальні:

Торговельний зал:

Плановик:    Клас вантажу:

Термін зберігання:    Термін експлуатації:

Осн. штрихкод:   

## 19. Номенклатура внесена в Довідник номенклатур

IS-pro 7.11.040.999 - [Довідник номенклатур [Активні]]

Реєстр   Права   Вид   Сервіс   ?

Найменування групи	Арти...	Коротке найменування	Код групи	Найменування групи	Осн...	Анал...	Основний штрихкод
<input type="checkbox"/> 022 Давальницька сировина	<input type="checkbox"/> 28221001	Вареники з картоплею	2822/1	Товари на кухні Дальні «...порц			
<input type="checkbox"/> 20 Запаси	<input type="checkbox"/> 2822102	Куряча відбілена	2822/1	Товари на кухні Дальні «...порц			
<input type="checkbox"/> 22 Малоцінні та швидкозно...							
<input type="checkbox"/> 23 Транспортні послуги							
<input type="checkbox"/> 26 Готова продукція							
<input type="checkbox"/> 26/2 Готова продукція їда...							
<input type="checkbox"/> 26/2 Транспортні послуги							
<input type="checkbox"/> 281 Товари на складі							
<input checked="" type="checkbox"/> 282 Товари в торгівлі							
<input type="checkbox"/> 2821 Товари в коморі їд...							
<input checked="" type="checkbox"/> 2822 Товари на кухні							
<input type="checkbox"/> 2822/1 Товари на ку...							
<input type="checkbox"/> 2822/2 Товари на ку...							
<input type="checkbox"/> 2822/3 Товари на ку...							